

RUIMTEMAKERS

IN TRANSPORT EN OPSLAG

Logistiek



 **TRANSOPLAST**
Improves your Logistics

Inhoudsopgave



- 04 - 14**
04 - 07
08 - 09
10 - 11
12
13
14
- Stapelbakken - gesloten**
Stapelbakken Euronorm
Dekselbakken Euronorm
Koffers
Stapelbakken VDA R-KLT
Stapelbakken VDA RL-KLT
UNIBOX stapelbakken

15 **Accessoires**



- 16 - 19**
16 - 17
18
19
- Stapelkralen - geperforeerd**
Stapelkralen R-Serie
Stapelkralen A-Serie
Stapelkralen RX-Serie



- 20 - 24**
20 - 21
22
23
23
24
- Stapel-nestbare bakken**
TELLUS stapel-nestbaar
DUOCOLOR stapel-nestbaar
COMBI stapel-nestbaar
Wasserijkralen
Distributiebakken



- 25**
25
25
- Inklapbare kralen**
MULTIWAY klapkralen
FRESH BOX klapkralen



- 26 - 27**
26
27
- Vouwbare boxen**
MULTIWAY Solid vouwboxen
DB vouwboxen



- 28 - 29**
- Magazijnbakken EURONORM**
Stapelbakken met grijpopening



- 30 - 34**
30
31
32
32
33
34
- Magazijnbakken SYSTEEM 9000**
Store Boxen
Moduulbakken
Onderdelenbakken Serie 4500
Onderdelenbakken Serie 9200
Onderdelenbakken Serie 9100
Reksysteem 9000



- 35**
- Volumebakken**
TP- en MP-containers



- 36 - 39**
36
37
38 - 39
- Inklapbare palletboxen**
MAGNUM Boxen - 800 x 600 mm
MAGNUM Boxen - 1200 x 800 mm
MAGNUM Boxen - 1200 x 1000 mm

- 40 - 49**
40 - 42
43
44 - 45
- Palletboxen**
BIG BOX Palletcontainers
BIG BOX Specials
BIG BOX AIR Palletcontainers



- 46 Extra's en opties voor onze palletboxen
47 CB Palletcontainers
48 GEO BOX en MAXI BOX Palletcontainers
49 MINI BOX Palletcontainers



- 50 **Freezer spacers**
Optiflow freezer spacers



- 51 **Vloermatten**
Kunststof vloermatten



- 52 - 53 **Emmers, kuipen en tonnen**
Kunststof emmers, kuipen en tonnen



- 54 - 55 **Vaten en tanks**
Kunststof vaten en tanks



- 56 - 57 **Milieu - opvangsystemen**
56 Opvangbakken
57 Opvangpallets
57 Opvangbakken op maat



- 58 - 59 **Milieu - afvalsystemen**
58 2-wiel afvalcontainers
59 4-wiel afvalcontainers



- 60 - 61 **Rolcontainers**
60 Rolcontainers
61 Accessoires voor rolcontainers



- 62 **Onderstellen**
Verrijdbare onderstellen



- 63 - 75 **Kunststof pallets**
63 Halve europallets
64 Europallets D1 en CS1
65 Europallets H1
66 Europallets CR1
67 Europallets TC1
68 Industripallets D3 en D3-5
69 Industripallets CS3 en H3
70 Industripallets CR3 en CR3-5
71 Industripallets TC3 en TC3-5
72 Exportpallets
73 Speciale formaten
74 - 75 Accessoires voor kunststof pallets



- 76 - 77 **Onderdelenreiniging**
76 Techrack 600 x 400
77 Techtray & Variogrid



- 78 - 79 **Maatwerk**



Stapelbakken Euronorm 200 x 150 mm - 300 x 200 mm - 400 x 300 mm



Onze **stapelbakken Euronorm** zijn leverbaar in verschillende bodemmaten, bakhogtes en kleuren. Dankzij het modulaire Euronormformaat zijn de stapelbakken stabiel stapelbaar en perfect te combineren met genormde pallets, onderstellen en rolcontainers. De rechte binnenwanden zorgen bovendien voor een optimale ruimtebenutting. Zo is er voor iedere toepassing een geschikte Euronorm stapelbak.



Stapelbak 200 x 150

Afmetingen	200 x 150 x H 145 mm
Inhoud	3 liter
Uitvoering	Gladde bodem.
Kleur	502
Bestelnummer	6496.760.502



Stapelbak 300 x 200

Afmetingen	300 x 200 x H 118 mm
Inhoud	5 liter
Uitvoering	Gladde bodem.
Kleur	1 2 3 6 4 8 10
Bestelnummer	30.312.GDH + kleurnr.



Stapelbak 300 x 200

Afmetingen	300 x 200 x H 145 mm
Inhoud	7 liter
Uitvoering	Gladde bodem.
Kleur	502
Bestelnummer	6487.760.502



Stapelbak 300 x 200

Afmetingen	300 x 200 x H 175 mm
Inhoud	7 liter
Uitvoering	Gladde bodem.
Kleur	1 2 3 4 8 10
Bestelnummer	30.318.GDH + kleurnr.



Stapelbak 400 x 300

Afmetingen	400 x 300 x H 55 mm
Inhoud	4 liter
Uitvoering	Gladde bodem.
Kleur	grijs
Bestelnummer	73.4305.1000



Stapelbak 400 x 300

Afmetingen	400 x 300 x H 75 mm
Inhoud	7 liter
Uitvoering	Gladde bodem.
Kleur	1 2 3 4 8 10
Bestelnummer	30.408.GDH + kleurnr.



Stapelbak 400 x 300

Afmetingen	400 x 300 x H 120 mm
Inhoud	9 liter
Uitvoering	Gladde bodem en open (GOH) of gesloten (GDH) handgrepen.
Kleur	GOH: 1 GDH: 1 2 3 4 8 10
Bestelnummers	30.412.GOH.1 30.412.GDH + kleurnr.



Stapelbakken – gesloten



Stapelbak 400 x 300

Afmetingen 400 x 300 x H 145 mm
Inhoud 13 liter
Uitvoering Gladde bodem.
Kleur 502
Bestelnummer 6468.000.502



Stapelbak 400 x 300

Afmetingen 400 x 300 x H 175 mm
Inhoud 16 liter
Uitvoering Gladde bodem en open (GOH) of gesloten (GDH) handgrepen.
Kleur GOH: 1 10
 GDH: 1 2 3 4 8 10
Bestelnummers 30.418.GOH + kleurnr.
 30.418.GDH + kleurnr.



Stapelbak 400 x 300

Afmetingen 400 x 300 x H 236 mm
Inhoud 21,5 liter
Uitvoering Gladde bodem en open (GOH) of gesloten (GDH) handgrepen.
Kleur GOH: 1 4 10
 GDH: 1 2 3 4 8 10
Bestelnummers 30.424.GOH + kleurnr.
 30.424.GDH + kleurnr.



Stapelbak 400 x 300

Afmetingen 400 x 300 x H 280 mm
Inhoud 26 liter
Uitvoering Versterkte bodem en open (ROH) of gesloten (RDH) handgrepen.
Kleur ROH: 1
 RDH: 1 2 3 4 8 10
Bestelnummers 30.428.ROH.1
 30.428.RDH + kleurnr.



Stapelbak 400 x 300

Afmetingen 400 x 300 x H 320 mm
Inhoud 27 liter
Uitvoering Versterkte bodem en open (ROH) of gesloten (RDH) handgrepen.
Kleur ROH: 1 10
 RDH: 1 2 3 4 8 10
Bestelnummers 30.432.ROH + kleurnr.
 30.432.RDH + kleurnr.



Stapelbak 400 x 300

Afmetingen 400 x 300 x H 400 mm
Inhoud 37,5 liter
Uitvoering Versterkte bodem en open (ROH) of gesloten (RDH) handgrepen.
Kleur ROH: 1 10
 RDH: 1 2 3 4 8 10
Bestelnummers 30.440.ROH + kleurnr.
 30.440.RDH.1



gladde bodem (G) versterkte bodem (R)

Euronorm stapelbakken t/m hoogte 236 mm worden geleverd met een gladde hygiënebodembodem. De hogere varianten hebben standaard een versterkte ruitbodem voor zware toepassingen. Optioneel kunnen deze hogere uitvoeringen worden geproduceerd met een gladde bodem (> 500 stuks).



Oplegdeksel 200 x 150

Afmetingen 200 x 150 mm
Uitvoering Oplegdeksel voor stapelbak met bestelnummer 6496.760.502.
Kleur grijs
Bestelnummer 10.3.944.0



Scharnierdeksel 300 x 200

Afmetingen 300 x 200 mm
Uitvoering Scharnierdeksel voor stapelbakken met bestelnummer beginnend met 30.3...
Kleur 1 2 3 4 8 10
Bestelnummer 30.300.SD + kleurnr.



Scharnierdeksel 400 x 300

Afmetingen 400 x 300 mm
Uitvoering Scharnierdeksel voor stapelbakken met bestelnummer beginnend met 30.4...
Kleur 1 2 3 4 8 10
Bestelnummer 30.400.SD + kleurnr.



Oplegdeksel 400 x 300

Afmetingen 400 x 300 mm
Uitvoering Oplegdeksel voor stapelbakken met bestelnummer beginnend met 30.4...
Kleur 1 8 10
Bestelnummer 30.400.OD + kleurnr.

Deksel

Stapelbakken – gesloten



600 x 400 mm



Stapelbak 600 x 400

Afmetingen 600 x 400 x H 50 mm
Inhoud 8 liter
Uitvoering Gladde bodem.
Kleur grijs
Bestelnummer 12.21.008



Stapelbak 600 x 400

Afmetingen 600 x 400 x H 75 mm
Inhoud 14 liter
Uitvoering Gladde bodem.
Kleur 1 2 3 4 8 10
Bestelnummer 30.608.GDH + kleurnr.



Stapelbak 600 x 400

Afmetingen 600 x 400 x H 100 mm
Inhoud 19 liter
Uitvoering Gladde bodem.
Kleur 502
Bestelnummer 6470.750.502



Stapelbak 600 x 400

Afmetingen 600 x 400 x H 120 mm
Inhoud 23 liter
Uitvoering Gladde bodem en open (GOH) of gesloten (GDH) handgrepen.
Kleur GOH: 1 GDH: 1 2 3 4 8 10
Bestelnummers 30.612.GOH.1
 30.612.GDH + kleurnr.



Stapelbak 600 x 400

Afmetingen 600 x 400 x H 145 mm
Inhoud 25 liter
Uitvoering Gladde bodem en open handgrepen.
Kleur 1
Bestelnummer 30.614.GOH.1



Stapelbak 600 x 400

Afmetingen 600 x 400 x H 175 mm
Inhoud 33 liter
Uitvoering Gladde bodem en open (GOH) of gesloten (GDH) handgrepen.
Kleur GOH: 1 GDH: 1 2 3 4 8 10
Bestelnummers 30.617.GOH.1
 30.617.GDH + kleurnr.



Stapelbak 600 x 400

Afmetingen 600 x 400 x H 220 mm
Inhoud 43 liter
Uitvoering Gladde bodem en open (GOH) of gesloten (GDH) handgrepen.
Kleur GOH: 1 10 GDH: 1 2 3 4 8 10
Bestelnummers 30.622.GOH + kleurnr.
 30.622.GDH + kleurnr.



Stapelbak 600 x 400

Afmetingen 600 x 400 x H 280 mm
Inhoud 55 liter
Uitvoering Versterkte bodem en open (ROH) of gesloten (RDH) handgrepen.
Kleur ROH: 1 RDH: 1 2 3 4 8 10
Bestelnummers 30.628.ROH.1
 30.628.RDH + kleurnr.



Stapelbak 600 x 400

Afmetingen 600 x 400 x H 320 mm
Inhoud 64 liter
Uitvoering Versterkte bodem en open (ROH) of gesloten (RDH) handgrepen.
Kleur ROH: 1 RDH: 1 2 3 4 8 10
Bestelnummers 30.632.ROH.1
 30.632.RDH + kleurnr.



Stapelbakken – gesloten

600 x 400 mm - 800 x 400 mm - 1000 x 400 mm - 800 x 600 mm



Stapelbak 600 x 400

Afmetingen	600 x 400 x H 420 mm
Inhoud	86 liter
Uitvoering	Versterkte bodem en open (ROH) of gesloten (RDH) handgrepen.
Kleur	ROH: 1 RDH: 1
Bestelnummers	30.642.ROH.1 30.642.RDH.1



Stapelbak 800 x 400

Afmetingen	800 x 400 x H 200 mm
Inhoud	54 liter
Uitvoering	Gladde bodem en gesloten handgrepen.
Kleur	502
Bestelnummer	6488.005.502



Stapelbak 1000 x 400

Afmetingen	1000 x 400 x H 214 mm
Inhoud	67 liter
Uitvoering	Versterkte bodem en gesloten handgrepen.
Kleur	502
Bestelnummer	8716.005.502



Stapelbak 800 x 600

Afmetingen	800 x 600 x H 200 mm
Inhoud	80 liter
Uitvoering	Gladde bodem en open handgrepen.
Kleur	502
Bestelnummer	6489.750.502



Stapelbak 800 x 600

Afmetingen	800 x 600 x H 300 mm
Inhoud	123 liter
Uitvoering	Gladde bodem en open handgrepen.
Kleur	502
Bestelnummer	6491.750.502



Stapelbak 800 x 600

Afmetingen	800 x 600 x H 415 mm
Inhoud	165 liter
Uitvoering	Versterkte bodem en open handgrepen.
Kleur	502
Bestelnummer	6440.750.502



Deksels



Scharnierdeksel 600 x 400

Afmetingen	600 x 400 mm
Uitvoering	Scharnierdeksel voor stapelbakken met bestelnummer beginnend met 30.6...
Kleur	1 2 3 4 8 10
Bestelnummer	30.600.SD + kleurnr.



Oplegdeksel 600 x 400

Afmetingen	600 x 400 mm
Uitvoering	Oplegdeksel voor stapelbakken met bestelnummer beginnend met 30.6...
Kleur	1 3 8
Bestelnummer	30.600.OD + kleurnr.



Oplegdeksel 600 x 400

Afmetingen	600 x 400 mm
Uitvoering	Oplegdeksel voor stapelbakken met afmeting 600 x 400 mm.
Kleur	grijs
Bestelnummer	30.090.D00



Oplegdeksel 800 x 600

Afmetingen	800 x 600 mm
Uitvoering	Oplegdeksel voor stapelbakken met afmeting 800 x 600 mm.
Kleur	502
Bestelnummer	6440.820.502



Dekselbakken Euronorm

Euronorm **dekselbakken** zijn voorzien van een deksel die aan één lange zijde scharniert. De andere dekselzijde heeft twee snap-schuif sluitingen waarmee de deksel wordt vergrendeld. De deksel is afneembaar. Door het modulaire Euronormformaat zijn dekselbakken stabiel stapelbaar en zonder ruimteverlies te combineren met genormde pallets, onderstellen en rolcontainers. Opties als verzegeling, schuiminterieurs en bakindelingen zijn op aanvraag leverbaar.



300 x 200 mm - 400 x 300 mm



Dekselbak 300 x 200

Afmetingen 300 x 200 x H 131 mm
Inhoud 5 liter
Uitvoering Gladde bodem.
Kleur 1 2 3 4 8 10
Bestelnummer 30.312.DB + kleurnr.



Dekselbak 300 x 200

Afmetingen 300 x 200 x H 190 mm
Inhoud 7 liter
Uitvoering Gladde bodem.
Kleur 1 2 3 4 8 10
Bestelnummer 30.318.DB + kleurnr.



Dekselbak 400 x 300

Afmetingen 400 x 300 x H 65 mm
Inhoud 4 liter
Uitvoering Gladde bodem.
Kleur grijs
Bestelnummer 73.4305.DB



Dekselbak 400 x 300

Afmetingen 400 x 300 x H 90 mm
Inhoud 7 liter
Uitvoering Gladde bodem.
Kleur 1 2 3 4 8 10
Bestelnummer 30.408.DB + kleurnr.



Dekselbak 400 x 300

Afmetingen 400 x 300 x H 133 mm
Inhoud 11 liter
Uitvoering Gladde bodem.
Kleur 1 2 3 4 8 10
Bestelnummer 30.412.DB + kleurnr.



Dekselbak 400 x 300

Afmetingen 400 x 300 x H 190 mm
Inhoud 16 liter
Uitvoering Gladde bodem.
Kleur 1 2 3 4 8 10
Bestelnummer 30.418.DB + kleurnr.



Dekselbak 400 x 300

Afmetingen 400 x 300 x H 250 mm
Inhoud 21,5 liter
Uitvoering Gladde bodem.
Kleur 1 2 3 4 8 10
Bestelnummer 30.424.DB + kleurnr.



Dekselbak 400 x 300

Afmetingen 400 x 300 x H 295 mm
Inhoud 26 liter
Uitvoering Met versterkte ruitbodem.
Kleur 1 2 3 4 8 10
Bestelnummer 30.428.DB + kleurnr.



Dekselbak 400 x 300

Afmetingen 400 x 300 x H 335 mm
Inhoud 28,5 liter
Uitvoering Met versterkte ruitbodem.
Kleur 1 2 3 4 8 10
Bestelnummer 30.432.DB + kleurnr.



Stapelbakken – gesloten

400 x 300 mm - 600 x 400 mm



Dekselbak 400 x 300

Afmetingen 400 x 300 x H 415 mm
Inhoud 37,5 liter
Uitvoering Met versterkte ruitbodem.
Kleur 1 2 3 4 8 10
Bestelnummer 30.440.DB + kleurnr.



Dekselbak 600 x 400

Afmetingen 600 x 400 x H 90 mm
Inhoud 14 liter
Uitvoering Gladde bodem.
Kleur 1 2 3 4 8 10
Bestelnummer 30.608.DB + kleurnr.



Dekselbak 600 x 400

Afmetingen 600 x 400 x H 135 mm
Inhoud 23 liter
Uitvoering Gladde bodem.
Kleur 1 2 3 4 8 10
Bestelnummer 30.612.DB + kleurnr.



Dekselbak 600 x 400

Afmetingen 600 x 400 x H 190 mm
Inhoud 33 liter
Uitvoering Gladde bodem.
Kleur 1 2 3 4 8 10
Bestelnummer 30.617.DB + kleurnr.



Dekselbak 600 x 400

Afmetingen 600 x 400 x H 235 mm
Inhoud 43 liter
Uitvoering Gladde bodem.
Kleur 1 2 3 4 8 10
Bestelnummer 30.622.DB + kleurnr.



Dekselbak 600 x 400

Afmetingen 600 x 400 x H 295 mm
Inhoud 55 liter
Uitvoering Met versterkte ruitbodem.
Kleur 1 2 3 4 8 10
Bestelnummer 30.628.DB + kleurnr.



Dekselbak 600 x 400

Afmetingen 600 x 400 x H 335 mm
Inhoud 64 liter
Uitvoering Met versterkte ruitbodem.
Kleur 1 2 3 4 8 10
Bestelnummer 30.632.DB + kleurnr.



Dekselbak 600 x 400

Afmetingen 600 x 400 x H 439 mm
Inhoud 86 liter
Uitvoering Met versterkte ruitbodem.
Kleur 1
Bestelnummer 30.642.DB.1



RVS scharnierversterking

Afmetingen 14 x 10 mm
Uitvoering Metalen scharnierversterking voor koffers en dekselbakken; wordt per set van 2 stuks geleverd.
Bestelnummer 30.ZBS.00001

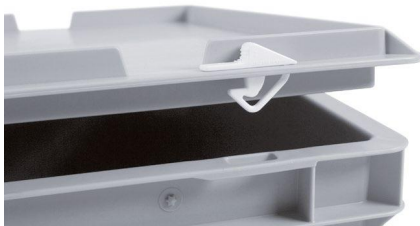

Standaard met snapsluitingen

De dekselbakken zijn standaard voorzien van twee snapsluitingen, waarmee de deksel kan worden vergrendeld.



Kleurcombinaties mogelijk

Alle dekselbakken zijn standaard in zes kleuren leverbaar (m.u.v. 73.4305.DB). Vanzelfsprekend kunnen deze kleuren ook met elkaar gecombineerd worden, waarbij de deksel een andere kleur heeft als de bak.

optie



Koffers

Onze **koffers** zijn samengesteld uit een stapelbak met koffergrepen en een afsluitbare scharnierdeksel. De koffers hebben een Euronorm maatvoering en zijn daardoor stabiel stapelbaar op elkaar én op andere genormde bakken, pallets, rolcontainers en onderstellen. De hogere kofferuitvoeringen hebben een versterkte ruitbodem en kunnen zwaarder beladen worden. Deze koffers hebben bovendien twee scharnierende koffergrepen in plaats van één. De kunststof koffers zijn nog breder inzetbaar met toevoeging van inzetbakjes, verdeelstrips, vakverdelingen en schuiminterieurs.



300 x 200 mm - 400 x 300 mm



Koffer 300 x 200

Afmetingen	300 x 200 x H 133 mm
Inhoud	5 liter
Uitvoering	Gladde bodem.
Koffergreep	Aan één lange zijde.
Kleur	1 2 3 4 8 10
Bestelnummer	30.312.KO + kleurnr.



Koffer 300 x 200

Afmetingen	300 x 200 x H 190 mm
Inhoud	7,6 liter
Uitvoering	Gladde bodem.
Koffergreep	Aan één lange zijde.
Kleur	1 2 3 4 8 10
Bestelnummer	30.318.KO + kleurnr.



Koffer 400 x 300

Afmetingen	400 x 300 x H 65 mm
Inhoud	4 liter
Uitvoering	Gladde bodem.
Koffergreep	Aan één lange zijde.
Kleur	grijs
Bestelnummer	73.4305.KO



Koffer 400 x 300

Afmetingen	400 x 300 x H 90 mm
Inhoud	7 liter
Uitvoering	Gladde bodem.
Koffergreep	Aan één lange zijde.
Kleur	1 2 3 4 8 10
Bestelnummer	30.408.KO + kleurnr.



Koffer 400 x 300

Afmetingen	400 x 300 x H 133 mm
Inhoud	11 liter
Uitvoering	Gladde bodem.
Koffergreep	Aan één lange zijde.
Kleur	1 2 3 4 8 10
Bestelnummer	30.412.KO + kleurnr.



Koffer 400 x 300

Afmetingen	400 x 300 x H 190 mm
Inhoud	16 liter
Uitvoering	Gladde bodem.
Koffergreep	Aan één lange zijde.
Kleur	1 2 3 4 8 10
Bestelnummer	30.418.KO + kleurnr.



Koffer 400 x 300

Afmetingen	400 x 300 x H 250 mm
Inhoud	21,5 liter
Uitvoering	Gladde bodem.
Koffergreep	Aan beide korte zijden.
Kleur	1 2 3 4 8 10
Bestelnummer	30.424.KO + kleurnr.



Koffer 400 x 300

Afmetingen	400 x 300 x H 295 mm
Inhoud	26 liter
Uitvoering	Gladde bodem.
Koffergreep	Aan beide korte zijden.
Kleur	1 2 3 4 8 10
Bestelnummer	30.428.KO + kleurnr.



Koffer 400 x 300

Afmetingen	400 x 300 x H 335 mm
Inhoud	28,5 liter
Uitvoering	Versterkte ruitbodem.
Koffergreep	Aan beide korte zijden.
Kleur	1 2 3 4 8 10
Bestelnummer	30.432.KO + kleurnr.



Stapelbakken – gesloten

400 x 300 mm - 600 x 400 mm



Koffer 400 x 300

Afmetingen 400 x 300 x H 415 mm
Inhoud 37,5 liter
Uitvoering Versterkte ruitbodem.
Koffergreep Aan beide korte zijden.
Kleur 1 2 3 4 8 10
Bestelnummer 30.440.KO + kleurnr.



Koffer 600 x 400

Afmetingen 600 x 400 x H 90 mm
Inhoud 14 liter
Uitvoering Gladde bodem.
Koffergreep Aan één lange zijde.
Kleur 1 2 3 4 8 10
Bestelnummer 30.608.KO + kleurnr.



Koffer 600 x 400

Afmetingen 600 x 400 x H 135 mm
Inhoud 23 liter
Uitvoering Gladde bodem.
Koffergreep Aan één lange zijde.
Kleur 1 2 3 4 8 10
Bestelnummer 30.612.KO + kleurnr.



Koffer 600 x 400

Afmetingen 600 x 400 x H 190 mm
Inhoud 33 liter
Uitvoering Gladde bodem.
Koffergreep Aan één lange zijde.
Kleur 1 2 3 4 8 10
Bestelnummer 30.617.KO + kleurnr.



Koffer 600 x 400

Afmetingen 600 x 400 x H 235 mm
Inhoud 43 liter
Uitvoering Gladde bodem.
Koffergreep Aan beide korte zijden.
Kleur 1 2 3 4 8 10
Bestelnummer 30.622.KO + kleurnr.



Koffer 600 x 400

Afmetingen 600 x 400 x H 295 mm
Inhoud 55 liter
Uitvoering Versterkte bodem.
Koffergreep Aan beide korte zijden.
Kleur 1 2 3 4 8 10
Bestelnummer 30.628.KO + kleurnr.



Koffer 600 x 400

Afmetingen 600 x 400 x H 335 mm
Inhoud 64 liter
Uitvoering Versterkte ruitbodem.
Koffergreep Aan beide korte zijden.
Kleur 1 2 3 4 8 10
Bestelnummer 30.632.KO + kleurnr.



Koffer 600 x 400

Afmetingen 600 x 400 x H 439 mm
Inhoud 86 liter
Uitvoering Versterkte ruitbodem.
Koffergreep Aan beide korte zijden.
Kleur 1 2 3 4 8 10
Bestelnummer 30.642.KO + kleurnr.



RVS scharnierversteving

Afmetingen 14 x 10 mm
Uitvoering Metalen scharnierversteving voor koffers en dekselbakken; wordt per set van 2 stuks geleverd.
Bestelnummer 30.ZBS.00001



Verzegeling

Onze koffers kunnen verzegeld worden. Verzegelingen zijn los verkrijgbaar.



Kunststof bakindeling

Kunststof vakverdelingen zijn op maat leverbaar. Uitvoering in overleg.



Schuiminterieur

Schuiminterieurs zijn op maat leverbaar. Uitvoering in overleg.

Stapelbakken – gesloten

Stapelbakken VDA-KLT

De VDA-KLT bakken zijn speciaal ontwikkeld voor de automotieve sector. Ze hebben versterkte opnames in de zijwanden voor gebruik in geautomatiseerde systemen. Type VDA R-KLT is uitgevoerd met een versterkte bodem en heeft een draagvermogen van 20 kg. Type VDA RL-KLT

heeft een gladde bodem en is daardoor lichter en minder zwaar belastbaar. De afwateringsgaten maken dit type geschikt voor gebruik in hoogbouw magazijnstellingen met sprinklerinstallatie.

Stapelbakken VDA R-KLT



Stapelbak R-KLT 3215

Afmetingen	297 x 198 x H 147 mm
Inhoud	5 liter
Uitvoering	Gladde bodem.
Kleur	661
Bestelnummer	4150.760.661



Stapelbak R-KLT 4315

Afmetingen	396 x 297 x H 147 mm
Inhoud	10 liter
Uitvoering	Extra versterkte bodem.
Kleur	661
Bestelnummer	4151.760.661



Stapelbak R-KLT 4322

Afmetingen	396 x 297 x H 213 mm
Inhoud	16 liter
Uitvoering	Extra versterkte bodem.
Kleur	661
Bestelnummer	4155.760.661



Stapelbak R-KLT 4329

Afmetingen	396 x 297 x H 280 mm
Inhoud	22 liter
Uitvoering	Extra versterkte bodem.
Kleur	661
Bestelnummer	4152.760.661



Stapelbak R-KLT 6415

Afmetingen	594 x 396 x H 147 mm
Inhoud	22 liter
Uitvoering	Extra versterkte bodem.
Kleur	661
Bestelnummer	4154.760.661



Stapelbak R-KLT 6422

Afmetingen	594 x 396 x H 213 mm
Inhoud	35 liter
Uitvoering	Extra versterkte bodem.
Kleur	661
Bestelnummer	4157.760.661



Stapelbak R-KLT 6429

Afmetingen	594 x 396 x H 280 mm
Inhoud	48 liter
Uitvoering	Extra versterkte bodem.
Kleur	661
Bestelnummer	4153.760.661

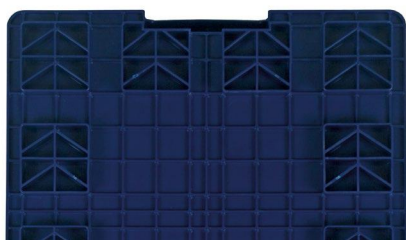

VDA R-KLT bodem

De VDA R-KLT stapelbakken zijn voorzien van een extra versterkte bodem met een draagvermogen tot 20 kg. De bodemconstructie maakt stapeling in verband mogelijk.



Stapelbakken – gesloten

Stapelbakken VDA RL-KLT



Stapelbak RL-KLT 3147

Afmetingen	297 x 198 x H 147 mm
Inhoud	5 liter
Uitvoering	Gladde bodem zonder afwateringsgaten.
Kleur	662
Bestelnummer	4170.004.662



Stapelbak RL-KLT 4147

Afmetingen	396 x 297 x H 147 mm
Inhoud	12 liter
Uitvoering	Gladde bodem met afwateringsgaten.
Kleur	662
Bestelnummer	4171.004.662



Stapelbak RL-KLT 4213

Afmetingen	396 x 297 x H 213 mm
Inhoud	18 liter
Uitvoering	Gladde bodem met afwateringsgaten.
Kleur	662
Bestelnummer	4175.004.662



Stapelbak RL-KLT 4280

Afmetingen	396 x 297 x H 280 mm
Inhoud	24 liter
Uitvoering	Gladde bodem met afwateringsgaten.
Kleur	662
Bestelnummer	4172.004.662



Stapelbak RL-KLT 6147

Afmetingen	594 x 396 x H 147 mm
Inhoud	25 liter
Uitvoering	Gladde bodem met afwateringsgaten.
Kleur	662
Bestelnummer	4174.004.662



Stapelbak RL-KLT 6213

Afmetingen	594 x 396 x H 213 mm
Inhoud	39 liter
Uitvoering	Gladde bodem met afwateringsgaten.
Kleur	662
Bestelnummer	4177.004.662



Stapelbak RL-KLT 6280

Afmetingen	594 x 396 x H 280 mm
Inhoud	52 liter
Uitvoering	Gladde bodem met afwateringsgaten.
Kleur	662
Bestelnummer	4173.004.662



VDA RL-KLT bodem

De VDA RL-KLT serie heeft afwateringsgaten in de bodem ten behoeve van sprinklerinstallaties in hoogbouwmagazijnen.



Deksels



Oplegdeksel VDA-KLT 300 x 200

Afmetingen	300 x 200 mm
Uitvoering	Oplegdeksel voor VDA-KLT stapelbakken.
Kleur	661 662
Bestelnummer	4160.820 + kleurnummer



Oplegdeksel VDA-KLT 400 x 300

Afmetingen	400 x 300 mm
Uitvoering	Oplegdeksel voor VDA-KLT stapelbakken.
Kleur	661 662
Bestelnummer	4161.821 + kleurnummer



Oplegdeksel VDA-KLT 600 x 400

Afmetingen	600 x 400 mm
Uitvoering	Oplegdeksel voor VDA-KLT stapelbakken.
Kleur	661 662
Bestelnummer	4162.821 + kleurnummer



UNIBOX stapelbakken

400 x 300 mm - 600 x 400 mm

UNIBOX stapelbakken zijn bijzonder hygiënisch uitgevoerd. De bakken zijn vervaardigd uit dikwandig HDPE en hebben aan de buitenzijde zo goed als geen ribben. De stapelbakken zijn desondanks stabiel en slagvast. Door de royale ronde hoeken met grote radius is lediging en reiniging zeer eenvoudig. De 600 x 400 mm uitvoering van de UNIBOX heeft op beide korte zijden een verlaging in de bovenrand. Hierdoor vindt bij stapeling een goede beluchting en een snelle koeling van de inhoud plaats. UNIBOX stapelbakken hebben ergonomische handgrepen en zijn uitermate geschikt voor intensief gebruik op rollenbanen.



UNIBOX stapelbak 400 x 300	
Afmetingen	400 x 300 x H 165 mm
Inhoud	14 liter
Uitvoering	Met gladde wanden en bodem.
Kleur	623 215
Bestelnummer	7903.750 + kleurnr.



UNIBOX stapelbak 600 x 400	
Afmetingen	600 x 400 x H 145 mm
Inhoud	24 liter
Uitvoering	Met gladde wanden en bodem.
Kleur	623 215 102
Bestelnummer	7904.750 + kleurnr.



UNIBOX stapelbak 600 x 400	
Afmetingen	600 x 400 x H 225 mm
Inhoud	40 liter
Uitvoering	Met gladde wanden en bodem.
Kleur	623 215 102
Bestelnummer	7905.750 + kleurnr.



UNIBOX stapelbak 600 x 400	
Afmetingen	600 x 400 x H 300 mm
Inhoud	54 liter
Uitvoering	Met gladde wanden en bodem.
Kleur	623 215 102
Bestelnummer	7906.750 + kleurnr.



Ventilatiesleuven	
Ten behoeve van een goede ventilatie van de inhoud hebben de UNIBOXEN met afmeting 600 x 400 mm een verlaagde bovenrand aan de korte zijden.	



Ronde hoeken	
UNIBOX stapelbakken zijn voorzien van royale ronde hoeken voor een eenvoudige lediging en een gemakkelijke reiniging.	

Deksels



UNIBOX oplegdeksel 400 x 300	
Afmetingen	400 x 300 mm
Uitvoering	Oplegdeksel voor UNIBOX stapelbak 400 x 300 mm.
Kleur	502
Bestelnummer	6410.820.502



UNIBOX oplegdeksel 600 x 400	
Afmetingen	600 x 400 mm
Uitvoering	Oplegdeksel voor UNIBOX stapelbakken 600 x 400 mm.
Kleur	502
Bestelnummer	7905.822.502



Etiketklem	gegalvaniseerd
Afmetingen	80 x 21 mm
Uitvoering	Universele gegalvaniseerde etiketklem. Wordt op een verstevigingsrib van een bak vastgeklemd. Geschikt voor stapelbakken en stapel-nestbare bakken.
Kleur	Metaalkleur
Bestelnummer	89.E3



Etiketklem	RVS
Afmetingen	60 x 30 mm
Uitvoering	Universele RVS etiketklem. Bevestiging middels popnagels. Geschikt voor stapelbakken en stapel-nestbare bakken.
Kleur	Metaalkleur
Bestelnummer	6403.830.000



Etiketklem	kunststof
Afmetingen	60 x 30 mm
Uitvoering	Universele etiketklem van kunststof. Bevestiging middels popnagels. Geschikt voor stapelbakken en stapel-nestbare bakken.
Kleur	Zwart
Bestelnummer	1995.002



Zelfklevende etiketklemmen	kunststof
Uitvoering	Etiketklemmen met plakstrip. Geschikt voor palletboxen, stapelbakken en stapel-nestbare bakken.
Kleur	Transparant
Bestelnummer	99.BA-CLI351 (25 x 19 mm)
Bestelnummer	99.BA-CLI353 (75 x 19 mm)



Zelfklevende etikethouders	kunststof
Uitvoering	Universele etikethouders met dubbele plakstrip. Aan 3 zijden open en toegankelijk voor etiketten. Geschikt voor stapelbakken, stapel-nestbare bakken en palletboxen.
Kleur	Transparant
Bestelnummer	4541.830 (120 x 80 mm)
Bestelnummer	4541.831 (210 x 78 mm - ook maatwerk)



Thermovorm delen: eenmalige deksels - productdragers
Als accessoire voor onze bakken, maar ook als product dat geheel op zich staat, worden thermovorm producten met name in kleine en middelgrote series geproduceerd (vanaf 150 exemplaren).

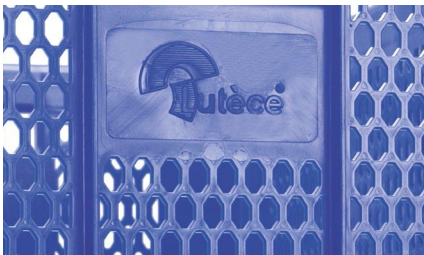

Reliëflogo
Een aantal stapelbakken kan worden voorzien van een meegespoten reliëflogo, afhankelijk van de aantallen. Vraag onze productspecialisten naar de mogelijkheden.



Inzetbakken
Onze Euronorm stapelbakken kunnen worden ingericht met inzetbakken voor een efficiënte opslag van kleine goederen. De inzetbakken hebben grijpranden om ze eenvoudig uit een stapelbak te kunnen nemen. Vraag onze productspecialisten naar de mogelijkheden.



Verdeelstrips
Voor een overzichtelijke indeling van de bak kunnen onze Euronorm stapelbakken worden uitgerust met verdeelstrips. Vraag onze productspecialisten naar de mogelijkheden.



Barcodestickers en RFID tags
Al onze producten kunnen worden voorzien van barcodestickers of RFID tags. Voor een snelle en eenvoudige identificatie, automatische verwerking en traceerbaarheid van de ladingdrager en zijn inhoud. Vraag onze productspecialisten naar de mogelijkheden.



Opdruk
Voor een eigendomsaanduiding of voor een betere herkenbaarheid van een toepassing kunnen de meeste van onze producten van een opdruk worden voorzien; zoals een bedrijfslogo, tekst in standaard letters of een (oplopende) nummering. Vraag onze productspecialisten naar de mogelijkheden.



Labelsticker
Onze producten kunnen worden voorzien van een labelsticker voor etiketten. Een etiket is hierop eenvoudig aan te brengen en weer te verwijderen, zonder restsporen achter te laten. Vraag onze productspecialisten naar de mogelijkheden.



Stapelkratten R-serie

Grof geperforeerd: 600 x 400 mm - 800 x 400 mm - 1065 x 400 mm

Stapelkratten uit de R-serie zijn grof geperforeerd. Ideaal voor toepassingen waarbij de inhoud moet ventileren. Dankzij de versterkte, geperforeerde bodem zijn de stapelkratten zeer stabiel en tegelijk licht van gewicht. De stapelkratten zijn gemaakt van levensmiddelengeschied kunststof en daardoor inzetbaar bij onverpakte levensmiddelen. De kratten zijn stapelbaar en perfect te combineren met Euronorm pallets, onderstellen en rolcontainers. Vanaf 500 stuks zijn alle R-serie stapelkratten ook leverbaar met een andere bodemuitvoering, in een andere kleur of in speciaal hittebestendig materiaal.



Stapelkrat R-serie 600 x 400	
Afmetingen	600 x 400 x H 87 mm
Inhoud	15 liter
Uitvoering	Fijn geperforeerde wanden en geperforeerde bodem, lichte uitvoering.
Kleur	0117 0118
Bestelnummer	30.175.17 + kleurnr.



Stapelkrat R-serie 600 x 400	
Afmetingen	600 x 400 x H 87 mm
Inhoud	15 liter
Uitvoering	Fijn geperforeerde wanden en grof geperforeerde bodem
Kleur	17 05
Bestelnummer	30.107.01 + kleurnr.



Stapelkrat R-serie 600 x 400	
Afmetingen	600 x 400 x H 99 mm
Inhoud	17,8 liter
Uitvoering	Fijn geperforeerde wanden en bodem, lichte uitvoering.
Kleur	0117 0118
Bestelnummer	30.185.17 + kleurnr.



Stapelkrat R-serie 600 x 400	
Afmetingen	600 x 400 x H 99 mm
Inhoud	17,8 liter
Uitvoering	Fijn geperforeerde wanden en grof geperforeerde bodem.
Kleur	17 05
Bestelnummer	30.108.01 + kleurnr.



Stapelkrat R-serie 600 x 400	
Afmetingen	600 x 400 x H 130 mm
Inhoud	24 liter
Uitvoering	Grof geperforeerde wanden en bodem.
Kleur	17 05
Bestelnummer	30.113.01 + kleurnr.



Stapelkrat R-serie 600 x 400	
Afmetingen	600 x 400 x H 154 mm
Inhoud	29,3 liter
Uitvoering	Grof geperforeerde wanden en bodem.
Kleur	17 05
Bestelnummer	30.115.01 + kleurnr.



Stapelkrat R-serie 600 x 400		hittebestendig
Afmetingen	600 x 400 x H 160 mm	
Inhoud	29,4 liter	
Uitvoering	Extra versterkte en grof geperforeerde wanden en bodem.	
	Zware, hittebestendige uitvoering.	
Kleur	0110	
Bestelnummer	30.115X.0110	



Stapelkrat R-serie 800 x 400		hittebestendig
Afmetingen	800 x 400 x H 160 mm	
Inhoud	41 liter	
Uitvoering	Extra versterkte en grof geperforeerde wanden en bodem.	
	Zware, hittebestendige uitvoering.	
Kleur	0110	
Bestelnummer	30.115X.0110.DU02	



Stapelkrat R-serie 1065 x 400		hittebestendig
Afmetingen	1065 x 400 x H 160 mm	
Inhoud	53 liter	
Uitvoering	Extra versterkte en grof geperforeerde wanden en bodem.	
	Zware, hittebestendige uitvoering.	
Kleur	0110	
Bestelnummer	30.115X.0110.DU01	



Stapelkragen – geperforeerd

600 x 400 mm



Stapelkrat R-serie 600 x 400	
Afmetingen	600 x 400 x H 171 mm
Inhoud	33 liter
Uitvoering	Grof geperforeerde wanden en bodem.
Kleur	17 05
Bestelnummer	30.117.01 + kleurnr.



Stapelkrat R-serie 600 x 400	
Afmetingen	600 x 400 x H 198 mm
Inhoud	38,3 liter
Uitvoering	Grof geperforeerde wanden en bodem.
Kleur	17 05
Bestelnummer	30.120.01 + kleurnr.



Stapelkrat 600 x 400	
Afmetingen	600 x 400 x H 224 mm
Inhoud	43,9 liter
Uitvoering	Grof geperforeerde wanden en bodem.
Kleur	17 05
Bestelnummer	30.122.01 + kleurnr.



Stapelkrat R-serie 600 x 400	
Afmetingen	600 x 400 x H 250 mm
Inhoud	48,9 liter
Uitvoering	Grof geperforeerde wanden en bodem.
Kleur	17 05
Bestelnummer	30.125.01 + kleurnr.



Stapelkrat R-serie 600 x 400	
Afmetingen	600 x 400 x H 280 mm
Inhoud	57,0 liter
Uitvoering	Grof geperforeerde wanden en bodem.
Kleur	17 05
Bestelnummer	30.128.01 + kleurnr.



Stapelkrat R-serie 600 x 400	
Afmetingen	600 x 400 x H 349 mm
Inhoud	69,8 liter
Uitvoering	Grof geperforeerde wanden en bodem.
Kleur	17
Bestelnummer	30.135.0117



Stapelkrat R-serie 600 x 400	
Afmetingen	600 x 400 x H 421 mm
Inhoud	87,8 liter
Uitvoering	Grof geperforeerde wanden en bodem.
Kleur	17 100 199
Bestelnummer	30.142.01 + kleurnr.



Optioneel met vakverdeling

De stabiele Euronorm stapelkragen kunnen met een onder- en bovenvakverdeling worden uitgerust. De vakverdelingen bieden de inhoud bescherming tegen breuk en beschadiging.



Nr. 09

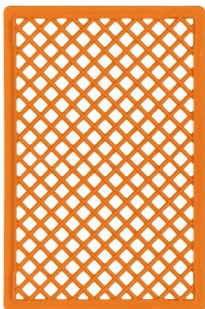

Nr. 15



Nr. 19



Nr. 20



Nr. 22



Nr. 29

Bodemuitvoeringen

De stapelkragen uit de R-serie zijn standaard uitgevoerd met een grof geperforeerde, versterkte bodem (nr. 15). Vanaf 500 stuks zijn deze kragen ook met één van de andere bovenstaande bodemuitvoeringen leverbaar: fijn geperforeerd (nr. 09), zeer fijn geperforeerd met stapelbodem voor stapeling op 400 x 300 mm stapelbakken (nr. 19), glad gesloten (nr. 20), versterkt gesloten (nr. 22) en zeer fijn geperforeerd (nr. 29).



Stapelkragen A-serie

Grof geperforeerd: 800 x 400 mm - 800 x 600 mm

De geperforeerde stapelkragen uit de **A-serie** zijn uitgerust met een versterkte bodem. Afhankelijk van de uitvoering is deze gesloten of geperforeerd. Ondanks hun formaat blijven stapelkragen uit de A-serie licht van gewicht en bijzonder goed hanteerbaar. Bovendien zijn ze zeer geschikt voor toepassingen waarbij de inhoud geventileerd moet worden. Dankzij de Euronorm afmetingen kunnen deze stapelkragen prima gecombineerd worden met verrijdbare onderstellen, rolcontainers en kunststof pallets.



Stapelkrat A-serie 800 x 400

Afmetingen 800 x 400 x H 160 mm
Inhoud 40 liter
Uitvoering Grof geperforeerde wanden en bodem.

Kleur bruin
Bestelnummer 4115.000.800

Stapelkrat A-serie 800 x 600

Afmetingen 800 x 600 x H 235 mm
Inhoud 87 liter
Uitvoering Geperforeerde wanden, versterkte gesloten bodem.

Kleur grijs
Bestelnummer 12.21092

Stapelkrat A-serie 800 x 600

Afmetingen 800 x 600 x H 235 mm
Inhoud 87 liter
Uitvoering Geperforeerde wanden, versterkte geperforeerde bodem.

Kleur grijs
Bestelnummer 12.21091



Stapelkrat A-serie 800 x 600

Afmetingen 800 x 600 x H 319 mm
Inhoud 125 liter
Uitvoering Geperforeerde wanden, versterkte gesloten bodem.

Kleur grijs
Bestelnummer 12.21136

Stapelkrat A-serie 800 x 600

Afmetingen 800 x 600 x H 412 mm
Inhoud 162 liter
Uitvoering Geperforeerde wanden, versterkte gesloten bodem.

Kleur grijs
Bestelnummer 12.21164

Stapelkrat A-serie 800 x 600

Afmetingen 800 x 600 x H 412 mm
Inhoud 162 liter
Uitvoering Geperforeerde wanden, versterkte geperforeerde bodem.

Kleur grijs
Bestelnummer 12.21163



Stapelkragen – geperforeerd

Stapelkragen RX-serie

Fijn geperforeerd: 300 x 200 mm - 400 x 300 mm - 600 x 400 mm

De fijn geperforeerde stapelkragen uit de RX-serie zijn stabiel en licht van gewicht. De bodem is versterkt en geperforeerd. De standaard bodem heeft een versterking in twee delen, waardoor een krat 600 x 400 mm ook stabiel op twee kragen van 400 x 300 mm gestapeld kan worden. Een andere bodemuitvoering of kleur is mogelijk bij levering vanaf 500 stuks. De kragen zijn gemaakt van levensmiddelen geschikt kunststof en voorzien van etikethouders.



Stapelkrat RX-serie 300 x 200	
Afmetingen	300 x 200 x H 142 mm
Inhoud	5,7 liter
Uitvoering	Fijn geperforeerde wanden en bodem.
Kleur	grijs groen
Bestelnummer	30.313.19 + kleur

Stapelkrat RX-serie 400 x 300	
Afmetingen	400 x 300 x H 142 mm
Inhoud	13,2 liter
Uitvoering	Fijn geperforeerde wanden en bodem.
Kleur	grijs groen rood blauw
Bestelnummer	30.013.19 + kleur
Bodemvarianten	19, 20, 22



Stapelkrat RX-serie 400 x 300	
Afmetingen	400 x 300 x H 193 mm
Inhoud	18,2 liter
Uitvoering	Fijn geperforeerde wanden en bodem.
Kleur	grijs groen rood
Bestelnummer	30.020.19 + kleur
Bodemvarianten	19, 20, 22

Stapelkrat RX-serie 400 x 300	
Afmetingen	400 x 300 x H 272 mm
Inhoud	26,3 liter
Uitvoering	Fijn geperforeerde wanden en bodem.
Kleur	grijs groen rood
Bestelnummer	30.026.19 + kleur
Bodemvarianten	19, 20, 22

Stapelkrat RX-serie 600 x 400	
Afmetingen	600 x 400 x H 133 mm
Inhoud	24,9 liter
Uitvoering	Fijn geperforeerde wanden en bodem.
Kleur	grijs groen rood
Bestelnummer	30.412.19 + kleur
Bodemvarianten	09, 15, 19, 20, 22, 29



Stapelkrat RX-serie 600 x 400	
Afmetingen	600 x 400 x H 171 mm
Inhoud	33,5 liter
Uitvoering	Fijn geperforeerde wanden en bodem.
Kleur	grijs groen rood
Bestelnummer	30.416.19 + kleur
Bodemvarianten	09, 15, 19, 20, 22, 29

Stapelkrat RX-serie 600 x 400	
Afmetingen	600 x 400 x H 223 mm
Inhoud	43,5 liter
Uitvoering	Fijn geperforeerde wanden en bodem.
Kleur	grijs groen rood
Bestelnummer	30.421.19 + kleur
Bodemvarianten	09, 15, 19, 20, 22, 29

Stapelkrat RX-serie 600 x 400	
Afmetingen	600 x 400 x H 274 mm
Inhoud	54,4 liter
Uitvoering	Fijn geperforeerde wanden en bodem.
Kleur	grijs groen rood
Bestelnummer	30.426.19 + kleur
Bodemvarianten	09, 15, 19, 20, 22, 29

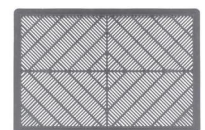
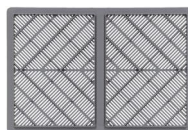
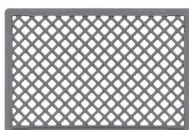
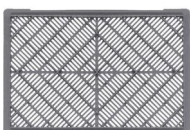

Nr. 09

Nr. 15

Nr. 19

Nr. 20

Nr. 22

Nr. 29

Bodemuitvoeringen

De stapelkragen uit de RX-serie zijn standaard uitgevoerd met een fijn geperforeerde ribbenbodem (nr. 19). Deze bodem laat het toe dat stapelkragen 600 x 400 mm onderling stapelen op twee stuks kragen 400 x 300 mm. Vanaf 500 stuks zijn deze kragen ook met één van de andere bovenstaande bodemuitvoeringen leverbaar: fijn geperforeerd (nr. 09), grof geperforeerd (nr. 15), glad gesloten (nr. 20), versterkt gesloten (nr. 22) en zeer fijn geperforeerd (nr. 29).



TELLUS stapel-nestbaar

400 x 300 mm - 600 x 400 mm - 800 x 400 mm

TELLUS stapel-nestbare bakken zijn ideale ladingdragers voor orderpicking en goederendistributie. Door de lege containers te 'nesten' wordt een ruimtebesparing tot 70% gerealiseerd en daarmee wordt fors bespaard op de kosten voor retourtransport en opslag. De gesloten komhandgrepen zorgen voor een praktische handling. Bovendien kan de inhoud maximaal benut worden, omdat de bak tot aan de rand gevuld kan worden. Dankzij de volledige gladde en vlakke bodem zijn deze stapel-nestbare bakken optimaal inzetbaar op rollenbanen.



TELLUS stapel-nestbare bak 400 x 300

Afmetingen	400 x 300 x H 220 mm
Inhoud	18 liter
Uitvoering	Gesloten wanden en bodem.
Kleur	415 626
Bestelnummer	7924.760.415



TELLUS stapel-nestbare bak 600 x 400

Afmetingen	600 x 400 x H 120 mm
Inhoud	20 liter
Uitvoering	Gesloten wanden en bodem.
Kleur	415 626
Bestelnummer	7927.760 + kleurnr.



TELLUS stapel-nestbare bak 600 x 400

Afmetingen	600 x 400 x H 180 mm
Inhoud	32 liter
Uitvoering	Gesloten wanden en bodem.
Kleur	415 626
Bestelnummer	4128.760 + kleurnr.



TELLUS stapel-nestbare bak 600 x 400

Afmetingen	600 x 400 x H 220 mm
Inhoud	40 liter
Uitvoering	Gesloten wanden en bodem.
Kleur	415 626
Bestelnummer	7925.760 + kleurnr.



TELLUS stapel-nestbare bak 600 x 400

Afmetingen	600 x 400 x H 270 mm
Inhoud	50 liter
Uitvoering	Gesloten wanden en bodem.
Kleur	415 626 102
Bestelnummer	4129.760 + kleurnr.



TELLUS stapel-nestbare bak 600 x 400

Afmetingen	600 x 400 x H 350 mm
Inhoud	66 liter
Uitvoering	Gesloten wanden en bodem.
Kleur	415 626 102
Bestelnummer	4130.760 + kleurnr.



TELLUS stapel-nestbare bak 800 x 400

Afmetingen	800 x 400 x H 350 mm
Inhoud	87 liter
Uitvoering	Gesloten wanden en bodem.
Kleur	415 626
Bestelnummer	7931.860 + kleurnr.



Stapel-nestbare bakken



Deksels



TELLUS oplegdeksel 400 x 300

Afmetingen	400 x 300 mm
Uitvoering	Oplegdeksel voor TELLUS.
Kleur	502

Bestelnummer 6410.820.502



TELLUS oplegdeksel 600 x 400

Afmetingen	600 x 400 mm
Uitvoering	Oplegdeksel voor TELLUS.
Kleur	502 415

Bestelnummer 7907.820 + kleurnr.



Geheel gesloten

TELLUS is standaard uitgevoerd met een gladde gesloten bodem en gesloten zijwanden.



Geheel geperforeerd

op aanvraag

De TELLUS-serie is op aanvraag leverbaar met geperforeerde zijwanden en bodem. De bodem is eveneens glad.



Gesloten bodem en geperforeerde wanden

op aanvraag

De TELLUS-serie is op aanvraag leverbaar met geperforeerde zijwanden en gesloten bodem. De bodem is eveneens glad.



Optimale ruimtebesparing

Het efficiënte nestprincipe van de container garandeert een optimale ruimtebesparing.



Verzegeling

Deksels met de mogelijkheid voor een verzegeling aan alle zijden.



Opdruk

Bedrukking met bv. een eigen bedrijfslogo of met een tekst in standaard letters (15 mm).



DUOCOLOR stapel-nestbaar 600 x 400 mm

De DUOCOLOR stapel-nestbare kratten hebben fijn geperforeerde zijwanden. De kratten zijn leverbaar met een geperforeerde, versterkte bodem of met een gesloten en gladde hygiënebodem. Door het tweekleuren concept is de stapel- en nestpositie van de krat duidelijk zichtbaar. De

wanden zijn nagenoeg verticaal, waardoor een maximale inhoud wordt verkregen. In lege, geneste toestand is de ruimtebesparing 50%. De stapel-nestbare DUOCOLOR krattenstapelen ook op standaard Euronorm stapelbakken en kratten.



DUOCOLOR 600 x 400

Afmetingen 600 x 400 x H 94 mm
Inhoud 16 liter
Uitvoering Geperforeerde wanden en bodem.
Kleur grijs
Bestelnummer 21.DNO0.80



DUOCOLOR 600 x 400

Afmetingen 600 x 400 x H 90 mm
Inhoud 16 liter
Uitvoering Geperforeerde wanden en dichte bodem.
Kleur grijs
Bestelnummer 21.DNOG.80



DUOCOLOR 600 x 400

Afmetingen 600 x 400 x H 144 mm
Inhoud 23 liter
Uitvoering Geperforeerde wanden en bodem.
Kleur grijs
Bestelnummer 21.DNO0.130



DUOCOLOR 600 x 400

Afmetingen 600 x 400 x H 140 mm
Inhoud 23 liter
Uitvoering Geperforeerde wanden en dichte bodem.
Kleur grijs
Bestelnummer 21.DNOG.130



DUOCOLOR 600 x 400

Afmetingen 600 x 400 x H 196 mm
Inhoud 37 liter
Uitvoering Geperforeerde wanden en bodem.
Kleur grijs
Bestelnummer 21.DNO0.180



DUOCOLOR 600 x 400

Afmetingen 600 x 400 x H 190 mm
Inhoud 37 liter
Uitvoering Geperforeerde wanden en dichte bodem.
Kleur grijs
Bestelnummer 21.DNOG.180



DUOCOLOR 600 x 400

Afmetingen 600 x 400 x H 246 mm
Inhoud 47 liter
Uitvoering Geperforeerde wanden en bodem.
Kleur grijs
Bestelnummer 21.DNO0.230



DUOCOLOR 600 x 400

Afmetingen 600 x 400 x H 240 mm
Inhoud 47 liter
Uitvoering Geperforeerde wanden en dichte bodem.
Kleur grijs
Bestelnummer 21.DNOG.230



Stapel-nestbare bak 600 x 400

Afmetingen 600 x 400 x H 200 mm
Inhoud 39 liter
Uitvoering Gesloten wanden en bodem.
Kleur rood
Bestelnummer 21.DNKG.200



Stapel-nestbare bak 600 x 400

Afmetingen 600 x 400 x H 280 mm
Inhoud 55 liter
Uitvoering Gesloten wanden en dichte bodem.
Kleur rood
Bestelnummer 21.DNKG.280



Stapelbaar en nestbaar

DUOCOLOR bakken stapelen zeer stabiel op elkaar en in geneste toestand wordt 50% ruimte bespaard.



Stapelbaar met Euronorm bakken

DUOCOLOR stapel-nestbare bakken stapelen ook stabiel met standaard Euronorm stapelbakken en -kratten.



Stapel-nestbare bakken

COMBI stapel-nestbaar 600 x 400 mm



COMBI kratten zijn zeer robuust en voorzien van een versterkte bodem. De 4-zijdige stapelondersteuning zorgt voor een hoge belastbaarheid en een optimale stapelveiligheid tijdens transport en opslag. COMBI kratten worden in alle sectoren van de levensmiddelenindustrie naar volle tevredenheid ingezet, met name in de pluimveesector. Vanaf 500 stuks zijn COMBI kratten ook leverbaar in een andere kleur.



COMBI krat 600 x 400

Afmetingen	600 x 400 x H 110 mm
Inhoud	19 liter
Uitvoering	Geperforeerde wanden en bodem.
Kleur	groen
Bestelnummer	30.811.0.15



COMBI krat 600 x 400

Afmetingen	600 x 400 x H 150 mm
Inhoud	27 liter
Uitvoering	Geperforeerde wanden en bodem.
Kleur	groen
Bestelnummer	30.815.15



COMBI krat 600 x 400

Afmetingen	600 x 400 x H 150 mm
Inhoud	27 liter
Uitvoering	Gesloten wanden en bodem.
Kleur	groen
Bestelnummer	30.815.1



COMBI krat 600 x 400

Afmetingen	600 x 400 x H 240 mm
Inhoud	44,5 liter
Uitvoering	Gesloten wanden en bodem.
Kleur	zwart
Bestelnummer	30.824.03



COMBI krat 600 x 400

Afmetingen	600 x 400 x H 240 mm
Inhoud	44,5 liter
Uitvoering	Geperforeerde wanden en bodem.
Kleur	zwart
Bestelnummer	30.824.02

Wasserijkrachten

Onze wasserijkrachten van industriële kwaliteit worden ingezet bij de inzameling en distributie van linnen- en wasgoed. De stapel-nestbare kratten zijn goed hanteer-

baar en licht van gewicht. De kratten zijn daardoor ook geschikt voor andere toepassingen, bijvoorbeeld in de bakkerijsector.



Stapel-nestbare krat 600 x 500

Afmetingen	625 x 500 x H 85/165 mm
Inhoud	33 liter
Uitvoering	Geperforeerde wanden en bodem.
Kleur	grijs
Bestelnummer	56.0752



Stapel-nestbare krat 600 x 500

Afmetingen	625 x 500 x H 325/360 mm
Inhoud	78 liter
Uitvoering	Geperforeerde wanden en bodem.
Kleur	grijs
Bestelnummer	56.0614



Stapel-nestbare krat 795 x 545

Afmetingen	795 x 545 x H 457 mm
Inhoud	134 liter
Uitvoering	Geperforeerde wanden en bodem, stapelbaar d.m.v. verzinkte stapelbeugels.
Kleur	zwart
Bestelnummer	2407.511.916
Bestelnummer	2407.500.916 (zonder beugels)



Distributiebakken

400 x 300 mm - 600 x 400 mm - 800 x 400 mm

Distributiebakken hebben een tweedelige scharnierdeksel en een ruimtebesparende vorm. Door de getrapte zijwanden kunnen lege distributiebakken in elkaar geschoven worden. In lege, geneste toestand wordt tot 70% ruimtebesparing gerealiseerd tijdens retourtransport en opslag. Met gesloten deksel zijn de distributiebakken stabiel stapelbaar. De twee dekselhelften sluiten in het midden in elkaar en kunnen eenvoudig worden verzegeld met een security-seal.



Distributiebak 400 x 300	
Afmetingen	400 x 300 x H 265 mm
Inhoud	18 liter
Uitvoering	Gesloten wanden en bodem.
Kleur	1
Bestelnummer	30.425.D1



Distributiebak 400 x 300	
Afmetingen	400 x 300 x H 315 mm
Inhoud	22 liter
Uitvoering	Gesloten wanden en bodem.
Kleur	1
Bestelnummer	30.430.D1



Distributiebak 400 x 300	
Afmetingen	400 x 300 x H 365 mm
Inhoud	27 liter
Uitvoering	Gesloten wanden en bodem.
Kleur	1
Bestelnummer	30.435.D1



Distributiebak 600 x 400	
Afmetingen	600 x 400 x H 265 mm
Inhoud	46 liter
Uitvoering	Gesloten wanden en bodem.
Kleur	1
Bestelnummer	30.625.D1



Distributiebak 600 x 400	
Afmetingen	600 x 400 x H 315 mm
Inhoud	55 liter
Uitvoering	Gesloten wanden en bodem.
Kleur	1
Bestelnummer	30.630.D1



Distributiebak 600 x 400	
Afmetingen	600 x 400 x H 365 mm
Inhoud	64 liter
Uitvoering	Gesloten wanden en bodem.
Kleur	1
Bestelnummer	30.635.D1



Distributiebak 800 x 400	
Afmetingen	800 x 400 x H 340 mm
Inhoud	76 liter
Uitvoering	Gesloten wanden en bodem.
Kleur	blauw
Bestelnummer	99.MBD.84321



Distributiebak 800 x 400	
Afmetingen	800 x 400 x H 440 mm
Inhoud	100 liter
Uitvoering	Gesloten wanden en bodem.
Kleur	blauw
Bestelnummer	99.MBD.84421



Dekselverzegeling	
Afmeting	26 x 12 x 20 mm
Uitvoering	Voor eenmalig gebruik.
Verpakkingseenheid	1000 stuks
Kleur	215 312
Bestelnummer	1325.830 + kleurnr.



Inklapbare kratten

MULTIWAY klapkratten 600 x 400 mm

Onze stabiele **MULTIWAY klapkrat** heeft een hygiënische bodem met afwateringsgaten, etikethouders op alle vier zijden en een slim vergrendelsysteem. Dit 'easy-lock' systeem bevindt zich direct onder beide handgrepen en kan met een enkele vingerbeweging bediend worden.

Daarbij hoeft de klapkrat niet op een vaste ondergrond te staan. Eenmaal ingeklapt is de krathoogte slechts 41 mm (in stapeling zelfs 36 mm). Zo wordt tot 84% ruimte bespaard.



MULTIWAY 600 x 400	
Afmetingen	600 x 400 x H 156 mm
Inhoud	31 liter
Uitvoering	Geperforeerde wanden en bodem met afwateringsgaten.
Kleur	H F D
Bestelnummer	59.MW604015 + kleurcode

MULTIWAY 600 x 400	
Afmetingen	600 x 400 x H 180 mm
Inhoud	36 liter
Uitvoering	Geperforeerde wanden en bodem met afwateringsgaten.
Kleur	H F
Bestelnummer	59.MW604018 + kleurcode

MULTIWAY 600 x 400	
Afmetingen	600 x 400 x H 220 mm
Inhoud	44 liter
Uitvoering	Geperforeerde wanden en bodem met afwateringsgaten.
Kleur	H F D
Bestelnummer	59.MW604022 + kleurcode



Hygiënische bodem	
Uitgevoerd met geperforeerde wanden en een hygiënische bodem met afwateringsgaten.	

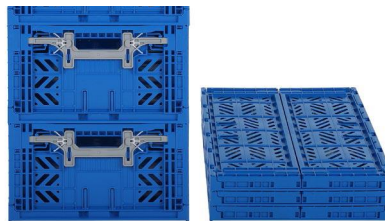

Ingeklapt 41 mm hoog	
Met een ingeklapte hoogte van slechts 41 mm (36 mm in stapeling) wordt een maximale ruimtebesparing gerealiseerd.	



FRESH BOX klapkratten 600 x 400 mm

FRESH BOXEN zijn gemaakt van sterk en slagvast HDPE kunststof. De zijwandconstructie is extra versterkt. De vele scharnierverbindingen zorgen voor een hoge mate van stabiliteit. Deze robuuste klapkrat is daarom zeer geschikt voor gebruik in koel- en vriesomgevingen. De FRESH BOX heeft een gladde, hygiënische bodem met afwateringsgaten en een 'easy-lock' vergrendelsysteem. Ingeklapt zijn de kratten 50 mm hoog (40 mm in stapeling).



FRESH BOX 600 x 400	
Afmetingen	600 x 400 x H 172 mm
Inhoud	33 liter
Uitvoering	Geperforeerde wanden en bodem met afwateringsgaten.
Kleur	5 6
Bestelnummer	30.KB617 + kleurnr.

FRESH BOX 600 x 400	
Afmetingen	600 x 400 x H 234 mm
Inhoud	46 liter
Uitvoering	Geperforeerde wanden en bodem met afwateringsgaten.
Kleur	5 6 10
Bestelnummer	30.KB622 + kleurnr.

Eenvoudige ontgrendeling	
Met het slimme 'easy-lock-systeem' kunnen de wanden eenvoudig ontgrendeld en ingeklapt worden.	

MULTIWAY Solid vouwboxen

600 x 400 mm

De **MULTIWAY Solid** vouwboxen zijn zeer stabiel uitgevoerd en beschikken over het intelligente en comfortabele 'easy-lock' vergrendelsysteem bij de open handgrepen. Dit maakt het mogelijk de boxen met een enkele vingerbeweging eenvoudig in te klappen. In gevouwen toestand bedraagt de stapelhoogte tussen 72 mm en 103 mm. Afhankelijk van de afmeting levert het

vouwprincipe een ruimtebesparing op tot 80%. Dit reduceert de kosten tijdens opslag en retourtransport. De vouwboxen uit deze serie kunnen, ook achteraf nog, worden voorzien van twee scharnierende in elkaar sluitende dekselhelften, deze kunnen eenvoudig worden verzegeld met een security-seal.



MULTIWAY Solid vouwbox 400 x 300

Afmetingen	400 x 300 x H 220 mm
Vouwhoogte	77 mm (72 mm in stapeling)
Inhoud	21 liter
Uitvoering	Gesloten wanden en bodem.
Kleur	grijs blauw
Bestelnummer	35.FB.43/22 (grijs/donkergrijs) 35.FBD.43/22.1 (blauw - incl. deksel)

MULTIWAY Solid vouwbox 400 x 300

Afmetingen	400 x 300 x H 270 mm
Vouwhoogte	100 mm (95 mm in stapeling)
Inhoud	26 liter
Uitvoering	Gesloten wanden en bodem.
Kleur	grijs
Bestelnummer	35.FB.43/27

MULTIWAY Solid vouwbox 400 x 300

Afmetingen	400 x 300 x H 320 mm
Vouwhoogte	100 mm (95 mm in stapeling)
Inhoud	31 liter
Uitvoering	Gesloten wanden en bodem.
Kleur	grijs
Bestelnummer	35.FB.43/32



MULTIWAY Solid vouwbox 600 x 400

Afmetingen	600 x 400 x H 240 mm
Vouwhoogte	80 mm (72 mm in stapeling)
Inhoud	46 liter
Uitvoering	Gesloten wanden en bodem.
Kleur	grijs
Bestelnummer	35.FB.64/22

MULTIWAY Solid vouwbox 600 x 400

Afmetingen	600 x 400 x H 270 mm
Vouwhoogte	80 mm (72 mm in stapeling)
Inhoud	56 liter
Uitvoering	Gesloten wanden en bodem.
Kleur	grijs
Bestelnummer	35.FB.64/27

MULTIWAY Solid vouwbox 600 x 400

Afmetingen	600 x 400 x H 320 mm
Vouwhoogte	80 mm (72 mm in stapeling)
Inhoud	67 liter
Uitvoering	Gesloten wanden en bodem.
Kleur	grijs
Bestelnummer	35.FB.64/32

MULTIWAY Solid vouwboxen 600 x 400 mm - 800 x 600 mm - Dekfels



MULTIWAY Solid vouwbox 600 x 400

Afmetingen	600 x 400 x H 420 mm
Vouwhoogte	100 mm (92 mm in stapeling)
Inhoud	87 liter
Uitvoering	Gesloten wanden en bodem.
Kleur	grijs blauw
Bestelnummer	35.FB.64/42 (grijs/donkergrijs) 35.FBD.64/42.1 (blauw - incl. deksel)



MULTIWAY Solid vouwbox 800 x 600

Afmetingen	800 x 600 x H 445 mm
Vouwhoogte	125 mm (103 mm in stapeling)
Inhoud	188 liter
Uitvoering	Gesloten wanden en bodem.
Kleur	grijs
Bestelnummer	35.FB.86/445



Eenvoudig uit te rusten met scharnierende dekselhelften

Om de MULTIWAY Solid vouwboxen af te sluiten, kunnen ze uitgerust worden met scharnierende dekselhelften. De dekselhelften zijn heel eenvoudig zelf te monteren, ook achteraf nog.



MULTIWAY Solid dekselhelften 400 x 300

Afmetingen	400 x 300 mm
Uitvoering	Set van twee scharnierende dekselhelften voor een MULTIWAY Solid vouwbox 400 x 300 mm. De dekselhelften zijn verzegelbaar en achteraf in de vouwboxen te monteren.
Kleur	grijs
Bestelnummer	35.FB.DE43



MULTIWAY Solid dekselhelften 600 x 400

Afmetingen	600 x 400 mm
Uitvoering	Set van twee scharnierende dekselhelften voor een MULTIWAY Solid vouwbox 600 x 400 mm. De dekselhelften zijn verzegelbaar en achteraf in de vouwboxen te monteren.
Kleur	grijs
Bestelnummer	35.FB.DE64



MULTIWAY Solid dekselhelften 800 x 600

Afmetingen	800 x 600 mm
Uitvoering	Set van twee scharnierende dekselhelften voor een MULTIWAY Solid vouwbox 800 x 600 mm. De dekselhelften zijn verzegelbaar en achteraf in de vouwboxen te monteren.
Kleur	grijs
Bestelnummer	35.FB.DE86

DB vouwboxen 600 x 400 mm

DB vouwboxen zijn zeer solide en hebben een eenvoudig en handig vouwsysteem, gelijk aan de welbekende boodschappenkratten. De wanden ontgrendelen door de korte zijden aan de onderzijde naar binnen te drukken.

De vouwboxen zijn zeer stabiel en comfortabel in de handling dankzij het lage eigen gewicht. Gevouwen bedraagt de stapelhoogte 60 mm. De gladde bodem zorgt voor een soepel en probleemloos gebruik op rollenbanen.



DB vouwbox 600 x 400

Afmetingen	600 x 400 x H 320 mm
Inhoud	67 liter
Uitvoering	Gesloten wanden en bodem.
Kleur	grijs
Bestelnummer	30.632.FB.20



Gevouwen 73 mm hoog

Met een vouwhoogte van slechts 73 mm (60 mm in stapeling) wordt een maximale ruimtebesparing gerealiseerd.



Eenvoudige ontgrendeling

De wanden van de DB vouwboxen ontgrendelen eenvoudig door de korte zijden aan de onderzijde naar binnen te drukken.



Stapelbakken met grijpopening

400 x 300 mm - 600 x 400 mm

Euronorm stapelbakken met grijpopening dragen bij aan een efficiënte orderpicking en magazijninrichting. De inhoud is eenvoudig bereikbaar, ook als de bakken gestapeld zijn of in een stelling staan. De grijpopening is gesitueerd aan één lange zijde of aan één korte zijde. Naast de standaard uitvoeringen zijn er ook magazijnbakken met geperforeerde wanden en specials met een transparante klep of verplaatsbare tussenschotten. Voor alle magazijnbakken zijn bijpassende deksels leverbaar.



Magazijnbak 400 x 300	
Afmetingen	400 x 300 x H 320 mm
Grijpopening	190 x H 150 mm (ook maatwerk)
Uitvoering	Gesloten wanden en versterkte, gesloten bodem. Grijpopening aan korte zijde.
Kleur	1 2 3 4 8 10
Bestelnummer	30.432.MB1 + kleurnr.



Magazijnbak 400 x 300	
Afmetingen	400 x 300 x H 320 mm
Grijpopening	290 x H 150 mm (ook maatwerk)
Uitvoering	Gesloten wanden en versterkte, gesloten bodem. Grijpopening aan lange zijde.
Kleur	1 2 3 4 8 10
Bestelnummer	30.432.MB2 + kleurnr.



Magazijnbak 400 x 300	
Afmetingen	400 x 300 x H 400 mm
Grijpopening	190 x H 230 mm (ook maatwerk)
Uitvoering	Gesloten wanden en versterkte, gesloten bodem. Grijpopening aan korte zijde.
Kleur	1 2 3 4 8 10
Bestelnummer	30.440.MB1 + kleurnr.



Magazijnbak 400 x 300	
Afmetingen	400 x 300 x H 400 mm
Grijpopening	290 x H 230 mm (ook maatwerk)
Uitvoering	Gesloten wanden en versterkte, gesloten bodem. Grijpopening aan lange zijde.
Kleur	1 2 3 4 8 10
Bestelnummer	30.440.MB2 + kleurnr.



Magazijnbak 600 x 400	
Afmetingen	600 x 400 x H 320 mm
Grijpopening	285 x H 150 mm (ook maatwerk)
Uitvoering	Gesloten wanden en versterkte, gesloten bodem. Grijpopening aan korte zijde.
Kleur	1 2 3 4 8 10
Bestelnummer	30.632.MB1 + kleurnr.



Magazijnbak 600 x 400	
Afmetingen	600 x 400 x H 320 mm
Grijpopening	485 x H 150 mm (ook maatwerk)
Uitvoering	Gesloten wanden en versterkte, gesloten bodem. Grijpopening aan lange zijde.
Kleur	1 2 3 4 8 10
Bestelnummer	30.632.MB2 + kleurnr.



Magazijnbak 600 x 400	
Afmetingen	600 x 400 x H 420 mm
Grijpopening	265 x H 220 mm (ook maatwerk)
Uitvoering	Gesloten wanden en versterkte, gesloten bodem. Grijpopening aan korte zijde.
Kleur	1
Bestelnummer	30.642.MB1.1

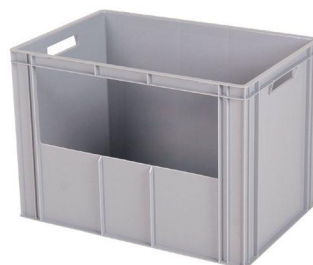

Magazijnbak 600 x 400	
Afmetingen	600 x 400 x H 420 mm
Grijpopening	465 x H 190 mm (ook maatwerk)
Uitvoering	Gesloten wanden en versterkte, gesloten bodem. Grijpopening aan lange zijde.
Kleur	1
Bestelnummer	30.642.MB2.1



Magazijnbak 600 x 400 met schotten	
Afmetingen	600 x 400 x H 210 mm
Grijpopening	535 x H 135 mm
Uitvoering	Gesloten wanden en bodem. Flexibele indeling d.m.v. kunststof schotten (uitneembaar en verplaatsbaar). Grijpopening aan lange zijde.
Kleur	grijs
Bestelnummer	30.522.22R (magazijnbak)
Bestelnummer	30.522.22 (los tussenschot)



Magazijnbakken EURONORM

600 x 400 mm - 800 x 600 mm



Magazijnbak 600 x 400 met klep	
Afmetingen	600 x 400 x H 300 mm
Grijpopening	285 x H 220 mm
Uitvoering	Gesloten wanden en gladde, gesloten bodem. Grijpopening aan korte zijde met transparante, scharnierende klep. De klep scharniert aan de onderzijde.
Kleur	grijs
Bestelnummer	2366.851



Magazijnbak 600 x 400 met klep	
Afmetingen	600 x 400 x H 300 mm
Grijpopening	480 x H 220 mm
Uitvoering	Gesloten wanden en gladde, gesloten bodem. Grijpopening aan lange zijde met transparante, scharnierende klep. De klep scharniert aan de onderzijde.
Kleur	grijs
Bestelnummer	2366.857



Magazijnbak 800 x 600	
Afmetingen	800 x 600 x H 415 mm
Grijpopening	390 x H 230 mm (ook maatwerk)
Uitvoering	Gesloten wanden en versterkte, gesloten bodem. Grijpopening aan korte zijde.
Kleur	grijs
Bestelnummer	6440.758.502



Magazijnbak 800 x 600	
Afmetingen	800 x 600 x H 415 mm
Grijpopening	595 x H 230 mm (ook maatwerk)
Uitvoering	Gesloten wanden en versterkte, gesloten bodem. Grijpopening aan lange zijde.
Kleur	grijs
Bestelnummer	6440.757.502



Magazijnkrat 600 x 400	
Afmetingen	600 x 400 x H 349 mm
Grijpopening	265 x H 185 mm
Uitvoering	Geperforeerde wanden en versterkte, geperforeerde bodem. Grijpopening aan korte zijde.
Kleur	grijs (andere kleuren vanaf 500 stuks)
Bestelnummer	30.135X.0110



Magazijnkrat 600 x 400	
Afmetingen	600 x 400 x H 421 mm
Grijpopening	265 x H 255 mm
Uitvoering	Geperforeerde wanden en versterkte, geperforeerde bodem. Grijpopening aan korte zijde.
Kleur	grijs (andere kleuren vanaf 500 stuks)
Bestelnummer	30.142X.0110



Scharnierdeksel	
Afmetingen	300 x 200 mm
Kleur	1 3 10
Bestelnummer	30.300.SD + kleurnr.
Afmetingen	400 x 300 mm
Kleur	1 2 3 4 8 10
Bestelnummer	30.400.SD + kleurnr.
Afmetingen	600 x 400 mm
Kleur	1 2 3 4 8 10
Bestelnummer	30.600.SD + kleurnr.



Oplegdeksel	
Afmetingen	400 x 300 mm
Kleur	1 8 10
Bestelnummer	30.400.OD + kleurnr.
Afmetingen	600 x 400 mm
Kleur	1 3 8
Bestelnummer	30.600.OD + kleurnr.
Afmetingen	800 x 600 mm
Kleur	1
Bestelnummer	6440.820.502



Klemdeksel	
Afmetingen	400 x 300 mm
Kleur	1
Bestelnummer	2340.820.502

Deksel



Store Boxen

De Store Boxen van SYSTEEM 9000 zijn uitgevoerd in diverse hoogte-, breedte- en lengtematen. De magazijnbakken zijn gemaakt van stootvast polypropeen (PP). Store Boxen hebben aan de achterzijde een ophangrand en aan de voorzijde een grote grijpopening. Ook kunnen de meeste Store Boxen uitgerust worden met een scharnierende frontklep van transparant kunststof (PC). De geprofileerde en uitstaande wanden zorgen voor veel inhoud en een stevige bakconstructie. Boxen met dezelfde breedte zijn stapelbaar.



Store Box 9076	
Afmetingen	96 x 105 x H 45 mm
Inhoud	0,2 liter
Uitvoering	Met grijpopening aan voorzijde.
Kleur	624 215 316
Bestelnummer	9076.000 + kleurnr.



Store Box 9075	
Afmetingen	170 x 105 x H 75 mm
Inhoud	1,0 liter
Uitvoering	Grijpopening aan korte zijde.
Kleur	624 215 316 415 050 <input checked="" type="checkbox"/>
Bestelnummer	9075.000 + kleurnr.
Frontklep	9075.400 (transparant)
Etiket	9075.830 (incl. beschermfolie)



Store Box 9074	
Afmetingen	250 x 148 x H 130 mm
Inhoud	3,7 liter
Uitvoering	Grijpopening aan korte zijde.
Kleur	624 215 316 050 <input checked="" type="checkbox"/>
Bestelnummer	9074.005 + kleurnr.
Frontklep	9074.400 (transparant)
Etiket	9074.830 (incl. beschermfolie)



Store Box 9073	
Afmetingen	350 x 206 x H 150 mm
Inhoud	8,8 liter
Uitvoering	Grijpopening aan korte zijde.
Kleur	624 215 316 050 <input checked="" type="checkbox"/>
Bestelnummer	9073.005 + kleurnr.
Langsschot	9073.500 (grijs)
Frontklep	9073.400 (transparant)
Etiket	9073.830 (incl. beschermfolie)



Store Box 9063	
Afmetingen	350 x 206 x H 200 mm
Inhoud	11,0 liter
Uitvoering	Grijpopening aan korte zijde.
Kleur	624 215 316
Bestelnummer	9063.000 + kleurnr.
Etiket	9073.830 (incl. beschermfolie)



Store Box 9071	
Afmetingen	500 x 310 x H 200 mm
Inhoud	25,0 liter
Uitvoering	Grijpopening aan korte zijde.
Kleur	624 215 316 050 <input checked="" type="checkbox"/>
Bestelnummer	9071.000 + kleurnr.
Langsschot	9071.500 (grijs)
Frontklep	9071.400 (transparant)
Etiket	9072.830 (incl. beschermfolie)



Store Box 9072	
Afmetingen	500 x 310 x H 250 mm
Inhoud	33,0 liter
Uitvoering	Grijpopening aan korte zijde.
Kleur	624 215 316
Bestelnummer	9072.000 + kleurnr.
Langsschot	9072.500 (grijs)
Frontklep	9072.400 (transparant)
Etiket	9072.830 (incl. beschermfolie)



Moduulbakken



Onze **moduulbakken van SYSTEEM 9000** bestaan uit vier opslagbakken met systematisch oplopende baklengtes van 300, 400, 500 en 600 mm. De hoogte en breedte zijn bij alle moduulbakken gelijk. Een modulaair opgebouwd opslagsysteem is hierdoor eenvoudig samen te stellen. Door de uitstekende wanden bevatten de opslagbakken veel inwendige ruimte. Moduulbakken hebben aan de

achterzijde een robuuste ophangrand en aan de voorzijde een grote grijpopening. Een transparante scharnierklep (PC) kan optioneel in de grijpopening geplaatst worden. Voor het indelen van de opslagbakken zijn kunststof dwars- en langsschotten leverbaar. Moduulbakken zijn gemaakt van taai en stootvast polypropreen (PP).



Moduulbak 9067	
Afmetingen	300 x 230 x H 150 mm
Inhoud	8,0 liter
Uitvoering	Grijpopening aan korte zijde.
Kleur	624 215 316
Bestelnummer	9067.000 + kleurnr.
Dwarsschot	9067.300 (grijs)
Langsschot	9067.500 (grijs)
Frontklep	9067.400 (transparant)
Etiket	9067.830 (incl. beschermfolie)



Moduulbak 9068	
Afmetingen	400 x 230 x H 150 mm
Inhoud	11,0 liter
Uitvoering	Grijpopening aan korte zijde.
Kleur	624 215 316
Bestelnummer	9068.005 + kleurnr.
Dwarsschot	9067.300 (grijs)
Langsschot	9068.500 (grijs)
Frontklep	9067.400 (transparant)
Etiket	9067.830 (incl. beschermfolie)



Moduulbak 9069	
Afmetingen	500 x 230 x H 150 mm
Inhoud	14,0 liter
Uitvoering	Grijpopening aan korte zijde.
Kleur	624 215 316
Bestelnummer	9069.005 + kleurnr.
Dwarsschot	9067.300 (grijs)
Langsschot	9069.500 (grijs)
Frontklep	9067.400 (transparant)
Etiket	9067.830 (incl. beschermfolie)



Moduulbak 9070	
Afmetingen	600 x 230 x H 150 mm
Inhoud	17,0 liter
Uitvoering	Grijpopening aan korte zijde.
Kleur	624 215 316
Bestelnummer	9070.000 + kleurnr.
Dwarsschot	9067.300 (grijs)
Langsschot	9070.500 (grijs)
Frontklep	9067.400 (transparant)
Etiket	9067.830 (incl. beschermfolie)



Dwarsschotten en langsschot	
Alle moduulbak uitvoeringen kunnen worden voorzien van tussenschotten in de breedte of de lengte.	



Frontklep en etiket	
Alle moduulbakken zijn uitgevoerd met een uitsparing voor een etiket en kunnen worden voorzien van een transparante frontklep, die aan de onderzijde scharniert.	



Onderdelenbakken

Onderdelenbakken zijn bedoeld voor gebruik in schappen, paternostersystemen en materiaalkasten. Ze zorgen voor een overzichtelijke inrichting van een kleingoodmagazijn. Onze onderdelenbakken zijn leverbaar in drie verschillende uitvoeringen: de 9100-, de 9200- en de 4500-serie.



Onderdelenbak 4533	
Afmetingen	300 x 94 x H 80 mm
Inhoud	1,5 liter
Uitvoering	Smalle uitvoering.
Kleur	624
Bestelnummer	4533.760.624
Dwarsschot	4535.760.624 (blauw)
Etiket	4535.830 (incl. beschermfolie)



Onderdelenbak 4531	
Afmetingen	300 x 188 x H 80 mm
Inhoud	3,1 liter
Uitvoering	Brede uitvoering.
Kleur	624
Bestelnummer	4531.760.624
Dwarsschot	4534.760.624 (blauw)
Etiket	4534.830 (incl. beschermfolie)



Onderdelenbak 4532	
Afmetingen	400 x 94 x H 80 mm
Inhoud	2,4 liter
Uitvoering	Smalle uitvoering.
Kleur	624
Bestelnummer	4532.760.624
Dwarsschot	4535.760.624 (blauw)
Etiket	4535.830 (incl. beschermfolie)



Onderdelenbak 4530	
Afmetingen	400 x 188 x H 80 mm
Inhoud	4,3 liter
Uitvoering	Brede uitvoering.
Kleur	624
Bestelnummer	4530.760.624
Dwarsschot	4534.760.624 (blauw)
Etiket	4534.830 (incl. beschermfolie)



Onderdelenbak 4537	
Afmetingen	500 x 94 x H 80 mm
Inhoud	3,0 liter
Uitvoering	Smalle uitvoering.
Kleur	624
Bestelnummer	4537.760.624
Dwarsschot	4535.760.624 (blauw)
Etiket	4535.830 (incl. beschermfolie)



Onderdelenbak 4536	
Afmetingen	500 x 188 x H 80 mm
Inhoud	5,3 liter
Uitvoering	Brede uitvoering.
Kleur	624
Bestelnummer	4536.760.624
Dwarsschot	4534.760.624 (blauw)
Etiket	4534.830 (incl. beschermfolie)

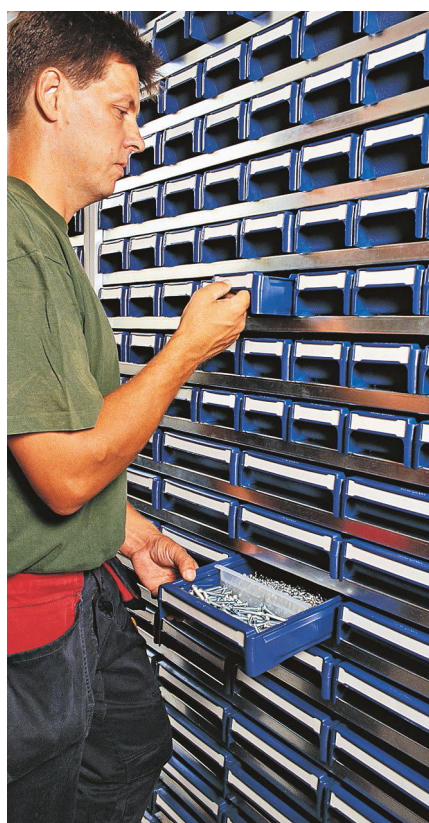

Onderdelenbak 9221	
Afmetingen	500 x 115 x H 62 mm
Inhoud	2,3 liter
Uitvoering	Smalle uitvoering.
Kleur	624
Bestelnummer	9221.760.624
Dwarsschot	9241.760 (transparant)



Onderdelenbak 9223	
Afmetingen	500 x 230 x H 62 mm
Inhoud	4,8 liter
Uitvoering	Brede uitvoering.
Kleur	624
Bestelnummer	9223.760.624
Dwarsschot	9243.760 (transparant)



Onderdelenbak 9231	
Afmetingen	600 x 115 x H 62 mm
Inhoud	2,9 liter
Uitvoering	Smalle uitvoering.
Kleur	624
Bestelnummer	9231.760.624
Dwarsschot	9241.760 (transparant)



Onderdelenbak 9233	
Afmetingen	600 x 230 x H 62 mm
Inhoud	5,9 liter
Uitvoering	Brede uitvoering.
Kleur	624
Bestelnummer	9233.760.624
Dwarsschot	9243.760 (transparant)



Onderdelenbakken

Alle onderdelenbakken zijn voorzien van inkepingen aan de achterzijde van de bak. Deze fungeren als uitvalbeveiliging wanneer de onderdelenbak deels uit het schap getrokken wordt. Alle onderdelenbakken zijn gemaakt van bijzonder slijt- en slagvast kunststof (PP).



Onderdelenbak 9101	
Afmetingen	300 x 115 x H 100 mm
Inhoud	2,4 liter
Uitvoering	Smalle uitvoering.
Kleur	624
Bestelnummer	9101.765.624
Dwarsschot	9141.760 (transparant)
Etiket	9141.830 (incl. beschermfolie)



Onderdelenbak 9103	
Afmetingen	300 x 230 x H 100 mm
Inhoud	4,9 liter
Uitvoering	Brede uitvoering.
Kleur	624
Bestelnummer	9103.765.624
Dwarsschot	9143.760 (transparant)
Etiket	9143.830 (incl. beschermfolie)



Dwarsschot smal	
Afmetingen	90 x 7 x H 77 mm
Kleur	624
Bestelnummer	4535.760.624
Afmetingen	115 x 11 x H 90 mm
Kleur	Transparant
Bestelnummer	9141.760



Onderdelenbak 9111	
Afmetingen	400 x 115 x H 100 mm
Inhoud	3,4 liter
Uitvoering	Smalle uitvoering.
Kleur	624
Bestelnummer	9111.765.624
Dwarsschot	9141.760 (transparant)
Etiket	9141.830 (incl. beschermfolie)



Onderdelenbak 9113	
Afmetingen	400 x 230 x H 100 mm
Inhoud	7,1 liter
Uitvoering	Brede uitvoering.
Kleur	624
Bestelnummer	9113.765.624
Dwarsschot	9143.760 (transparant)
Etiket	9143.830 (incl. beschermfolie)



Dwarsschot breed	
Afmetingen	180 x 7 x H 77 mm
Kleur	624
Bestelnummer	4534.760.624
Afmetingen	230 x 10 x H 58 mm
Kleur	Transparant
Bestelnummer	9243.760
Afmetingen	230 x 11 x H 90 mm
Kleur	Transparant
Bestelnummer	9143.760



Onderdelenbak 9121	
Afmetingen	500 x 115 x H 100 mm
Inhoud	4,4 liter
Uitvoering	Smalle uitvoering.
Kleur	624
Bestelnummer	9121.765.624
Dwarsschot	9141.760 (transparant)
Etiket	9141.830 (incl. beschermfolie)



Onderdelenbak 9123	
Afmetingen	500 x 230 x H 100 mm
Inhoud	8,7 liter
Uitvoering	Brede uitvoering.
Kleur	624 215
Bestelnummer	9123.765 + kleurnr.
Dwarsschot	9143.760 (transparant)
Etiket	9143.830 (incl. beschermfolie)

Afmetingen	180 x 7 x H 77 mm
Kleur	624
Bestelnummer	4534.760.624
Afmetingen	230 x 10 x H 58 mm
Kleur	Transparant
Bestelnummer	9243.760
Afmetingen	230 x 11 x H 90 mm
Kleur	Transparant
Bestelnummer	9143.760



Onderdelenbak 9131	
Afmetingen	600 x 115 x H 100 mm
Inhoud	5,2 liter
Uitvoering	Smalle uitvoering.
Kleur	624 215
Bestelnummer	9131.765 + kleurnr.
Dwarsschot	9141.760 (transparant)
Etiket	9141.830 (incl. beschermfolie)



Onderdelenbak 9133	
Afmetingen	600 x 230 x H 100 mm
Inhoud	10,2 liter
Uitvoering	Brede uitvoering.
Kleur	624 215
Bestelnummer	9133.765 + kleurnr.
Dwarsschot	9143.760 (transparant)
Etiket	9143.830 (incl. beschermfolie)



Etiket	
Afmetingen	55 x 38 mm
Bestelnummer	4535.830 (incl. beschermfolie)
Afmetingen	160 x 38 mm
Bestelnummer	4534.830 (incl. beschermfolie)



Reksysteem 9000

Ons reksysteem 9000 bestaat zowel uit staande als verrijdbare frames die naar klantwens kunnen worden opgebouwd met wanden, ophangrails en plateaus. Met de bij te bestellen store boxes, moduul- en onderdelenbakken creëert u in een oogwenk een flexibel ingerichte werkplek. Reksysteem 9000 is gemaakt van grijs gemoffeld staal.

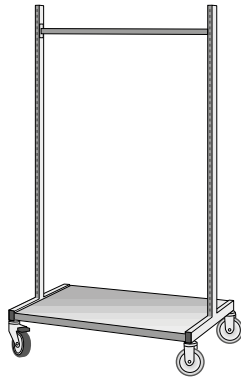

Rijrekframes

Afmetingen	900 x 600 x H 1625 mm
Uitvoering	Verrijdbaar rekframe met 2 bok- en 2 geremde zwenkwielen. Met bodem en dwarsstang.
Bestelnummer	9020.830

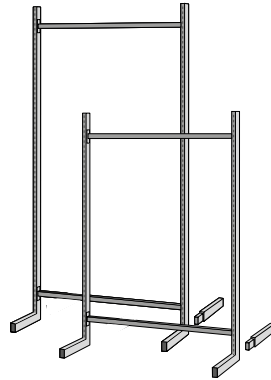

Rekframes

Afmetingen	900 x 410 x H 1500/2000 mm
Uitvoering	Rekframe met 2 dwarsstangen. Optioneel leverbaar met contravoeten (340 mm).
Bestelnummer	9011.830 (H 1500 mm)
Bestelnummer	9010.830 (H 2000 mm)

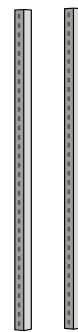

Wandframe

Afmetingen	H 1000 mm
Uitvoering	Voor bevestiging aan de wand. Inclusief schroeven en pluggen.
Bestelnummer	9014.830

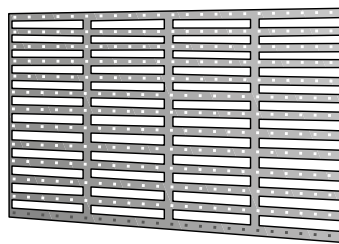
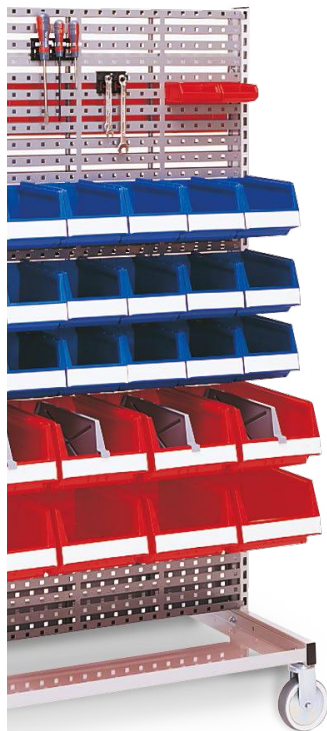

Achterwand

Afmetingen	900 x 475 mm
Uitvoering	Achterwand voor alle rekframes en wandframes. Om magazijnbakken of gereedschap aan op te hangen.
Bestelnummer	9015.831



Dwarsstang

Afmetingen	875 mm
Uitvoering	Ten behoeve van het stabiliseren van rekframes en rijrekframes.
Bestelnummer	9018.830

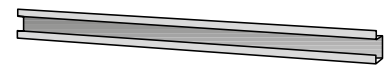

Ophangrail

Afmetingen	900 mm
Uitvoering	Ophangrail voor magazijnbakken. Geschikt voor rekframes en rijrekframes.
Bestelnummer	9016.830

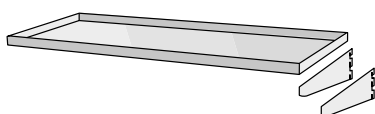

Plateau

Afmetingen	875 x 300 mm
Uitvoering	Plateau met opstaande rand. Voor rekframes en rijrekframes. Inclusief consoles.
Bestelnummer	9022.830

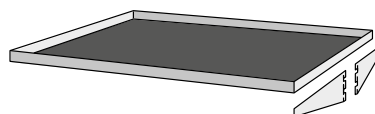

Plateau

Afmetingen	875 x 600 mm
Uitvoering	Plateau met rubberen mat en opstaande rand. Voor rekframes en rijrekframes. Inclusief consoles.
Bestelnummer	9023.830

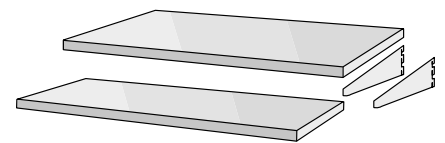

Plateaus

Afmetingen	900 x 300/400 mm
Uitvoering	Plateau voor rekframes en rijrekframes. Inclusief consoles.
Bestelnummer	9025.830 (300 mm)
Bestelnummer	9026.830 (400 mm)

TP- en MP-containers

Zelfs onder extreme omstandigheden functioneren de **Transport (TP) containers** en **Multi-Purpose (MP) containers** optimaal. Mede door hun slagvaste en stabiele constructie zijn ze probleemloos inzetbaar bij temperaturen van -30°C tot +70°C. De grootvolume bakken zijn voorzien van een

uitloop met draaistop en uitgevoerd op vier poten. In lege toestand kunnen de containers worden genest voor ruimtebesparing. MP-containers hebben bovendien een scharnierende kunststof deksel met vergrendeling voor een nog bredere inzetbaarheid.



Transportcontainer 210 liter	
Afmetingen	790 x 605 x H 680 mm
Inhoud	210 liter
Uitvoering	Op 4 poten, met gesloten wanden en bodem.
Kleur	groen
Bestelnummer	81021520
Bestelnummer	80283520 (oplegdeksel, groen)



Transportcontainer 210 liter	
Afmetingen	790 x 605 x H 680 mm
Inhoud	210 liter
Uitvoering	Op 4 poten, met gesloten wanden en bodem.
Kleur	grijs
Bestelnummer	81021830
Bestelnummer	80283520 (oplegdeksel, groen)



Transportcontainer 400 liter	
Afmetingen	945 x 725 x H 830 mm
Inhoud	400 liter
Uitvoering	Op 4 poten, met gesloten wanden en bodem.
Kleur	groen
Bestelnummer	81011520
Bestelnummer	80285520 (oplegdeksel, groen)



Transportcontainer 400 liter	
Afmetingen	945 x 725 x H 830 mm
Inhoud	400 liter
Uitvoering	Op 4 poten, met gesloten wanden en bodem.
Kleur	grijs
Bestelnummer	81011830
Bestelnummer	80285520 (oplegdeksel, groen)



Multi-Purpose container 210 liter	
Afmetingen	800 x 640 x H 760 mm
Inhoud	210 liter
Uitvoering	Gesloten wanden en bodem; met scharnierend deksel en vergrendeling.
Kleur container	groen
Kleur deksel	oranje
Bestelnummer	81025550



Multi-Purpose container 210 liter	
Afmetingen	800 x 640 x H 760 mm
Inhoud	210 liter
Uitvoering	Gesloten wanden en bodem; met scharnierend deksel en vergrendeling.
Kleur container	grijs
Kleur deksel	oranje
Bestelnummer	81025850



Multi-Purpose container 400 liter	
Afmetingen	960 x 770 x H 930 mm
Inhoud	400 liter
Uitvoering	Gesloten wanden en bodem; met scharnierend deksel en vergrendeling.
Kleur container	groen
Kleur deksel	oranje
Bestelnummer	81015550



Multi-Purpose container 400 liter	
Afmetingen	960 x 770 x H 930 mm
Inhoud	400 liter
Uitvoering	Gesloten wanden en bodem; met scharnierend deksel en vergrendeling.
Kleur container	grijs
Kleur deksel	oranje
Bestelnummer	81015850



Aftapkranen	
Uitvoering	Aftapkraan 3/4"
Kleur	naturelwit
Bestelnummer	82720000
Uitvoering	Kogelkraan 1"
Kleur	naturelwit
Bestelnummer	IK0001702



MAGNUM Boxen

800 x 600 mm

Onze inklapbare **MAGNUM boxen** realiseren in ingeklapte toestand tot 60% ruimtebesparing. De variant in formaat 800 x 600 mm is bij uitstek geschikt voor middelgrote ladingen. De zijwanden, laaddeuren en palletsledes zijn los verkrijgbaar en bij een defect eenvoudig te vervangen. Deze

inklapbare palletboxen hebben twee of vier laaddeuren. Zo wordt de tildrempel verlaagd en het laden en lossen eenvoudiger. **MAGNUM** palletboxen zijn vervaardigd van robuust, levensmiddelengeschikt kunststof en daardoor geschikt voor langdurig en intensief gebruik.



MAGNUM Box 800 x 600	
Afmetingen	800 x 600 x H 760 mm
Inhoud	250 liter
Uitvoering	Geperforeerde wanden en bodem, voorzien van 4 laadkleppen.
Kleur	groen
Bestelnummer	2620.410.481



MAGNUM Box 800 x 600	
Afmetingen	800 x 600 x H 680 mm
Inhoud	212 liter
Uitvoering	Gesloten wanden en bodem, voorzien van 2 laadkleppen.
Kleur	grijs zwart
Bestelnummer	2640.610.540



MAGNUM Box 800 x 600	
Afmetingen	800 x 600 x H 835 mm
Inhoud	282 liter
Uitvoering	Gesloten wanden en bodem, voorzien van 2 laadkleppen.
Kleur	grijs zwart
Bestelnummer	2630.610.540



Deksel MAGNUM Box 800 x 600	
Afmetingen	800 x 600 mm
Uitvoering	Oplegdeksel met stapelranden.
Kleur	zwart
Bestelnummer	2636.820.930

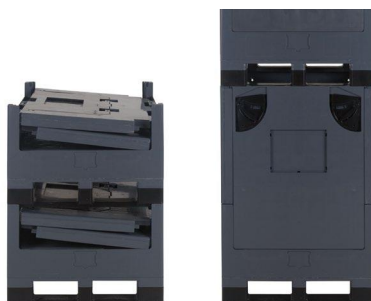

Eenvoudig in te klappen	
De MAGNUM Boxen zijn eenvoudig in te klappen. Dit levert een aanzienlijke ruimtebesparing op.	



Labelhouders	
De MAGNUM Box is standaard voorzien van 2 labelhouders, geïntegreerd in de zijwanden.	

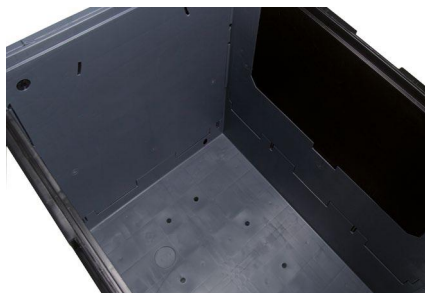

Bodem met afwateringsgaten	
De bodem van de MAGNUM Boxen is voorzien van afwateringsgaten.	



Veilige stapeling	
De vormgeving van de klossen en de sledes garanderen een veilige stapeling in de bovenrand van de container eronder.	



Inklapbare palletboxen

MAGNUM Boxen 1200 x 800 mm



Onze beproefde MAGNUM palletboxen worden in vele industriële bedrijfstakken ingezet, vooral voor volumereductie in de logistiek. Wij leveren de inklapbare boxen 1200 x 800 mm in twee uitvoeringen: de klassieke MAGNUM en de geoptimaliseerde MAGNUM Optimum. Beide boxen hebben afwateringsgaten in de bodem en twee scharnierende laadkleppen; één aan de lange en één aan de korte zijde. De klassieke MAGNUM realiseert ingeklapt 60% ruimtebesparing en heeft een laadcapaciteit van 500 kg per box. Zijn opvolger, de MAGNUM Optimum, heeft een vouwratio van zelfs 72%. Deze palletbox is lichter van gewicht, stabiel en met een laadcapaciteit van 750 kg per box beduidend zwaarder te belasten dan de klassieke uitvoering. De MAGNUM Optimum heeft een dubbelwandige constructie met interne ribben, waardoor zowel de binnen- als de buitenwanden hygiënisch glad en eenvoudig te reinigen zijn. De inwendige hoogte kan bovendien met Optiframe randen in stappen van 105 mm worden verhoogd.



MAGNUM Box 1200 x 800		classic
Afmetingen	1200 x 800 x H 950 mm	
Inhoud	620 liter	
Uitvoering	Gesloten wanden en bodem, met 2 palletsledes in lengterichting en 2 poten. Voorzien van 2 laadkleppen.	
Gewicht	55 kg	
Kleur	grijs zwart	
Bestelnummer	2330.456.502	

MAGNUM Optimum Box 1200 x 800	
Afmetingen	1200 x 800 x H 958 mm
Inhoud	665 liter
Uitvoering	Gesloten wanden en bodem, met 2 palletsledes in lengterichting en 2 poten. Voorzien van 2 laadkleppen.
Gewicht	52 kg
Kleur	grijs zwart
Bestelnummer	2500.461.502

Meer inhoud met een Optiframe	
De MAGNUM Optimum box kan met een Optiframe verhoogd worden. Deze wordt tussen de bodem en de inklapbare zijwanden geplaatst en vergroot de nuttige hoogte en de inhoud. Per frame neemt de hoogte met 105 mm toe. De MAGNUM Optimum kan met maximaal drie Optiframes uitgerust worden.	
De Optiframe wordt geleverd in een set met een lange en een korte zijde, twee sets zijn nodig voor het verhogen van een box.	

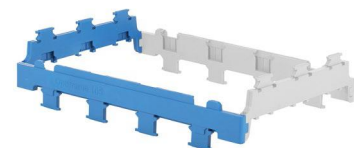

Deksel MAGNUM Box 1200 x 800	
Afmetingen	1200 x 800 mm
Uitvoering	Oplegdeksel met stapelranden. Ruimte voor omsnoeringsbanden.
Kleur	grijs
Bestelnummer	4409.820.502

Deksel MAGNUM Optimum Box 1200 x 800	
Afmetingen	1200 x 800 mm
Uitvoering	Oplegdeksel met stapelranden. Ruimte voor omsnoeringsbanden.
Kleur	zwart
Bestelnummer	2506.820.900

Optiframe verhogingsset 1200 x 800	
Afmetingen	1200 x 800 x H 105 mm
Uitvoering	Verhogingsset voor MAGNUM Optimum boxen (2 sets = 1 frame).
Kleur	blauw
Bestelnummer	2508.000.626



MAGNUM Boxen

1200 x 1000 mm



De inklapbare palletboxen 1200 x 1000 mm zijn leverbaar in verschillende inhoudsmaten en uitvoeringen. Ook in dit formaat bieden wij de klassieke MAGNUM en de MAGNUM Optimum aan. Deze inklapbare boxen leveren bij lege opslag en retourtransport een hoge ruimtebesparing en bijkomende kostenreducering op. De vouwratio varieert per model tot een maximum van 70%. De inklapbare boxen zijn door de ribben zeer stabiel. Bij de MAGNUM Optimum zijn deze ribben verwerkt in een dubbelwandige constructie. Door de gladde sandwich-wanden is de MAGNUM Optimum stabieler, hygiënischer in gebruik en eenvoudiger te reinigen. De palletbox is bovendien lichter van gewicht. Ook kan de inwendige hoogte met Optiframe randen in stappen van 105 mm worden verhoogd. De MAGNUM Optimum heeft een laadcapaciteit van 750 kg per box en is daarmee zwaarder belastbaar dan de klassieke uitvoering (500 kg per box).

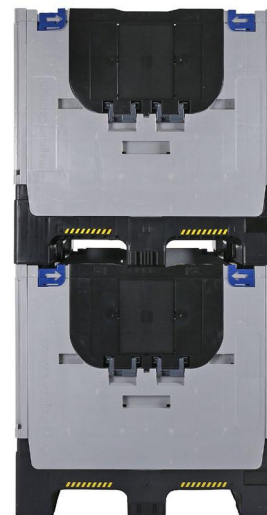

MAGNUM Box 1200 x 1000 classic

Afmetingen	1200 x 1000 x H 1200 mm
Inhoud	1020 liter
Uitvoering	Gesloten wanden en bodem, met 2 palletsledes in lengterichting en 2 poten. Voorzien van 2 laadkleppen.
Gewicht	74,5 kg
Kleur	grijs zwart
Bestelnummer	2319.451.502



Extreem ruimtebesparend

Met een inklaphoogte van slechts 325 mm (295 mm in stapeling) is de MAGNUM Optimum in lege toestand bijzonder ruimtebesparend.



Deksel MAGNUM Box 1200 x 1000

Afmetingen	1200 x 1000 mm
Uitvoering	Oplegdeksel met stapelranden. Ruimte voor omsnoeringsbanden.
Kleur	grijs
Bestelnummer	4410.820.502





Inklapbare palletboxen

1200 x 1000 mm



MAGNUM Optimum 1200 x 1000	
Afmetingen	1200 x 1000 x H 595 mm
Inhoud	439 liter
Uitvoering	Gesloten wanden en bodem, met 2 palletsledes in lengterichting en 2 poten.
Gewicht	36 kg
Kleur	grijs zwart
Bestelnummer	2510.151.502



MAGNUM Optimum 1200 x 1000	
Afmetingen	1200 x 1000 x H 750 mm
Inhoud	605 liter
Uitvoering	Gesloten wanden en bodem, met 2 palletsledes in lengterichting en 2 poten. Voorzien van 2 schuifdeuren.
Gewicht	42 kg
Kleur	grijs zwart
Bestelnummer	2540.652.502



MAGNUM Optimum 1200 x 1000	
Afmetingen	1200 x 1000 x H 870 mm
Inhoud	734 liter
Uitvoering	Gesloten wanden en bodem, met 2 palletsledes in lengterichting en 2 poten. Voorzien van 2 schuifdeuren.
Gewicht	45 kg
Kleur	grijs zwart
Bestelnummer	2530.652.502



MAGNUM Optimum 1200 x 1000	
Afmetingen	1200 x 1000 x H 975 mm
Inhoud	847 liter
Uitvoering	Gesloten wanden en bodem, met 2 palletsledes in lengterichting en 2 poten. Voorzien van 2 laadkleppen.
Gewicht	51 kg
Kleur	grijs zwart
Bestelnummer	2549.461.502



MAGNUM Optimum 1200 x 1000	
Afmetingen	1200 x 1000 x H 1000 mm
Inhoud	873 liter
Uitvoering	Gesloten wanden en bodem, met 2 palletsledes in lengterichting en 2 poten. Voorzien van 2 laadkleppen.
Gewicht	52 kg
Kleur	grijs zwart
Bestelnummer	2550.461.502



MAGNUM Optimum 1200 x 1000	
Afmetingen	1200 x 1000 x H 1185 mm
Inhoud	1072 liter
Uitvoering	Gesloten wanden en bodem, met 2 palletsledes in lengterichting en 2 poten. Voorzien van 2 laadkleppen en 2 Optiframe verhogingsranden (blauw).
Gewicht	56 kg
Kleur	grijs zwart
Bestelnummer	2549.853.502



Deksel MAGNUM Optimum Box 1200 x 1000	
Afmetingen	1200 x 1000 mm
Uitvoering	Oplegdeksel met stapelranden. Ruimte voor omsnoeringsbanden.
Kleur	zwart
Bestelnummer	9347.000.900

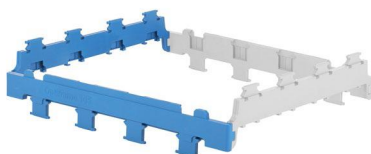

Optiframe verhogingsset 1200 x 1000	
Afmetingen	1200 x 1000 x 105 mm
Uitvoering	Verhogingsset voor MAGNUM Optimum boxen (2 sets = 1 frame).
Kleur	blauw
Bestelnummer	2538.000.626



Inklapbaar en stapelbaar met Optiframe	
Ook met de Optiframe verhogingsset zijn MAGNUM Optimum boxen inklapbaar en stabiel stapelbaar. De ingeklapte hoogte neemt met elke gemonteerde Optiframe met 105 mm toe.	



BIG BOX Palletcontainers

1200 x 800 mm - 1200 x 1000 mm

De **BIG BOX** doet zijn naam eer aan. In een BIG BOX past meer inhoud dan in conventionele palletboxen met rechte wanden. Door de unieke wandconstructie met convexe, naar buiten staande wandpanelen heeft de BIG BOX 10% meer opslagruimte. Deze wandconstructie zorgt verder voor een goede vormvastheid van de palletbox, waardoor slechts een minimum aan externe ribben nodig is. De BIG BOX is standaard in vele uitvoeringen leverbaar. Daarnaast zijn extra's mogelijk zoals wielen, een uitloop, een scharnierende frontklep en een oplegdeksel of scharnierdeksel. BIG BOX palletboxen worden op aanvraag ook door ons op maat gemaakt in afwijkende formaten en uitvoeringen.



1200 x 800 mm



BIG BOX 1200 x 800		vlakke binnenwanden
Afmetingen	1200 x 800 x H 580 mm	
Inhoud	330 liter	
Uitvoering	Gesloten wanden en bodem, op 4 poten.	
Gewicht	27 kg	
Kleur	554	
Bestelnummer	10.1090.C4	



BIG BOX 1200 x 800		vlakke binnenwanden
Afmetingen	1200 x 800 x H 600 mm	
Inhoud	330 liter	
Uitvoering	Gesloten wanden en bodem, op 2 palletsledes in lengterichting.	
Gewicht	30 kg	
Kleur	554	
Bestelnummer	10.1090.CT6	



BIG BOX 1200 x 800		
Afmetingen	1200 x 800 x H 760 mm	
Inhoud	535 liter	
Uitvoering	Gesloten wanden en bodem, op 4 poten.	
Gewicht	34,5 kg	
Kleur	554	
Bestelnummer	4403.100.554	



BIG BOX 1200 x 800		met klep
Afmetingen	1200 x 800 x H 760 mm	
Inhoud	535 liter	
Uitvoering	Gesloten wanden en bodem, met laadklep aan één lange zijde, op 4 poten.	
Gewicht	35 kg	
Kleur	554	
Bestelnummer	4403.150.554	



BIG BOX 1200 x 800		
Afmetingen	1200 x 800 x H 790 mm	
Inhoud	535 liter	
Uitvoering	Gesloten wanden en bodem, met 3 palletsledes in lengterichting.	
Gewicht	38 kg	
Kleur	554, 447, 093	
Bestelnummer	4403.300 + kleurnr.	



BIG BOX 1200 x 800		vlakke binnenwanden
Afmetingen	1200 x 800 x H 780 mm	
Inhoud	470 liter	
Uitvoering	Geperforeerde wanden en bodem, met 3 palletsledes in lengterichting.	
Gewicht	36 kg	
Kleur	554	
Bestelnummer	10.1089.CT6	



BIG BOX Palletcontainers 1200 x 800 mm - 1200 x 1000 mm



BIG BOX 1200 x 800 met scharnierdeksel	
Afmetingen	1200 x 800 x H 800 mm
Inhoud	535 liter
Uitvoering	Gesloten wanden en bodem, met scharnierend deksel, op 4 poten.
Gewicht	42 kg
Kleur box	554
Kleur deksel	554
Bestelnummer	4403.118.554



BIG BOX 1200 x 800 met scharnierdeksel	
Afmetingen	1200 x 800 x H 830 mm
Inhoud	535 liter
Uitvoering	Gesloten wanden en bodem, met scharnierend deksel, met 3 palletsledes in lengterichting.
Gewicht	48,5 kg
Kleur box	554 447 093
Kleur deksel	554
Bestelnummer	4403.318 + kleurnr.



BIG BOX 1200 x 800 met zwenkwielen	
Afmetingen	1200 x 800 x H 915 mm
Inhoud	535 liter
Uitvoering	Gesloten wanden en bodem, met 4 zwenkwielen (gegalvaniseerd).
Gewicht	47,5 kg
Kleur	554
Bestelnummer	4403.105.554

1200 x 1000 mm



BIG BOX 1200 x 800 met klep en zwenkwielen	
Afmetingen	1200 x 800 x H 915 mm
Inhoud	535 liter
Uitvoering	Gesloten wanden en bodem, met laadklep aan één lange zijde, met 4 zwenkw. (gegalv.).
Gewicht	48 kg
Kleur	554
Bestelnummer	4403.155.554



BIG BOX 1200 x 1000 vlakke binnenwanden	
Afmetingen	1200 x 1000 x H 580 mm
Inhoud	430 liter
Uitvoering	Gesloten wanden en bodem, op 4 poten.
Gewicht	32,5 kg
Kleur	554
Bestelnummer	10.1092.C4



BIG BOX 1200 x 1000 vlakke binnenwanden	
Afmetingen	1200 x 1000 x H 580 mm
Inhoud	430 liter
Uitvoering	Geperforeerde wanden en bodem, op 4 poten.
Gewicht	32,5 kg
Kleur	554
Bestelnummer	10.1092.F4



BIG BOX 1200 x 1000 vlakke binnenwanden	
Afmetingen	1200 x 1000 x H 600 mm
Inhoud	430 liter
Uitvoering	Gesloten wanden en bodem, met 2 palletsledes in lengterichting.
Gewicht	35,5 kg
Kleur	554
Bestelnummer	10.1092.CT6



BIG BOX 1200 x 1000 vlakke binnenwanden	
Afmetingen	1200 x 1000 x H 600 mm
Inhoud	430 liter
Uitvoering	Geperforeerde wanden en bodem, met 3 palletsledes in lengterichting.
Gewicht	37 kg
Kleur	554
Bestelnummer	10.1092.F3T



BIG BOX 1200 x 1000	
Afmetingen	1200 x 1000 x H 760 mm
Inhoud	670 liter
Uitvoering	Gesloten wanden en bodem, op 4 poten.
Gewicht	39,5 kg
Kleur	554 930
Bestelnummer	4401.100 + kleurnr.



BIG BOX Palletcontainers

1200 x 1000 mm



BIG BOX 1200 x 1000 met klep	
Afmetingen	1200 x 1000 x H 760 mm
Inhoud	670 liter
Uitvoering	Gesloten wanden en bodem, met laadklep aan één lange zijde, op 4 poten.
Gewicht	39,5 kg
Kleur	554
Bestelnummer	4401.150.554



BIG BOX 1200 x 1000	
Afmetingen	1200 x 1000 x H 760 mm
Inhoud	670 liter
Uitvoering	Geperforeerde wanden en bodem, op 4 poten.
Gewicht	37,5 kg
Kleur	554
Bestelnummer	4401.400.554



BIG BOX 1200 x 1000	
Afmetingen	1200 x 1000 x H 790 mm
Inhoud	670 liter
Uitvoering	Gesloten wanden en bodem, met 3 palletsledes in lengterichting.
Gewicht	45,5 kg
Kleur	554 623 215 447 311 355
Bestelnummer	930 4401.300 + kleurnr.



BIG BOX 1200 x 1000	
Afmetingen	1200 x 1000 x H 790 mm
Inhoud	670 liter
Uitvoering	Geperforeerde wanden en bodem, met 3 palletsledes in lengterichting.
Gewicht	44 kg
Kleur	554
Bestelnummer	4401.600.554



BIG BOX 1200 x 1000 met scharnierdeksel	
Afmetingen	1200 x 1000 x H 800 mm
Inhoud	670 liter
Uitvoering	Gesloten wanden en bodem, met scharnierend deksel, op 4 poten.
Gewicht	48 kg
Kleur box	554 930
Kleur deksel	554
Bestelnummer	4401.118 + kleurnr.



BIG BOX 1200 x 1000 met scharnierdeksel	
Afmetingen	1200 x 1000 x H 830 mm
Inhoud	670 liter
Uitvoering	Gesloten wanden en bodem, met scharnierend deksel, met 3 palletsledes in lengterichting.
Gewicht	54 kg
Kleur box	554 623 215 447 311 355 930
Kleur deksel	554
Bestelnummer	4401.318 + kleurnr.



BIG BOX 1200 x 1000 met zwenkwielen	
Afmetingen	1200 x 1000 x H 915 mm
Inhoud	670 liter
Uitvoering	Gesloten wanden en bodem, met 4 zwenkwielen (gegalvaniseerd).
Gewicht	44 kg
Kleur	554 930
Bestelnummer	4401.105 + kleurnr.



BIG BOX 1200 x 1000 met klep en zwenkwielen	
Afmetingen	1200 x 1000 x H 915 mm
Inhoud	670 liter
Uitvoering	Gesloten wanden en bodem, met laadklep aan één lange zijde, met 4 zwenkw. (gegalv.).
Gewicht	57 kg
Kleur	554
Bestelnummer	4401.155.554

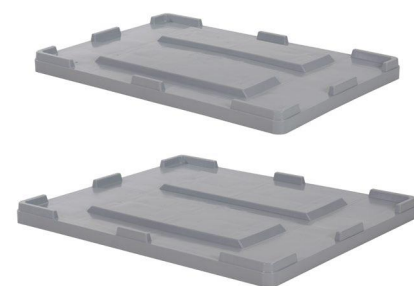

Oplegdeksels BIG BOX	
Afmetingen	1200 x 800 mm
Kleur	502
Bestelnummer	4409.820.502
Afmetingen	1200 x 1000 mm
Kleur	502
Bestelnummer	4410.820.502



BIG BOX Specials

1200 x 800 mm - 1200 x 1000 mm - 2160 x 1000 mm - 3120 x 1000 mm

Voor logistieke toepassingen met uitzonderlijke vereisten bieden wij maatwerkoplossingen. Dit zijn kunststof palletboxen die geheel naar wens in afwijkende afmetingen en uitvoeringen worden geproduceerd. Bij vraagstukken waarbij een standaard palletbox niet voldoet, creëren wij vanuit kennis, kunde en creativiteit een oplossing op maat. Wij leveren maatwerk al vanaf één exemplaar. Deze pagina biedt een selectie van onze maatwerk producten. Wij adviseren u graag over de mogelijkheden voor uw specifieke toepassing.



BIG BOX 1200 x 800		DUO BOX
Afmetingen	1200 x 800 x H 1245 mm	
Inhoud	1050 liter	
Uitvoering	Gesloten wanden en bodem, met 3 palletsledes in lengterichting.	
Gewicht	62 kg	
Kleur	554 447	930
Bestelnummer	4403.300.DUO + kleurnr.	



BIG BOX 1200 x 1000		DUO BOX
Afmetingen	1200 x 1000 x H 1245 mm	
Inhoud	1250 liter	
Uitvoering	Gesloten wanden en bodem, met 3 palletsledes in lengterichting.	
Gewicht	75 kg	
Kleur	554 623 215 447 311 355	930
Bestelnummer	4401.300.DUO + kleurnr.	



BIG BOX 1200 x 800		TRIO BOX
Afmetingen	1200 x 800 x H 1790 mm	
Inhoud	1500 liter	
Uitvoering	Gesloten wanden en bodem, met 3 palletsledes in lengterichting.	
Gewicht	82 kg	
Kleur	554 447	930
Bestelnummer	4403.300.TRIO + kleurnr.	



BIG BOX 1200 x 1000		TRIO BOX
Afmetingen	1200 x 1000 x H 1790 mm	
Inhoud	1800 liter	
Uitvoering	Gesloten wanden en bodem, met 3 palletsledes in lengterichting.	
Gewicht	105 kg	
Kleur	554 623 215 447 311 355	930
Bestelnummer	4401.300.TRIO + kleurnr.	

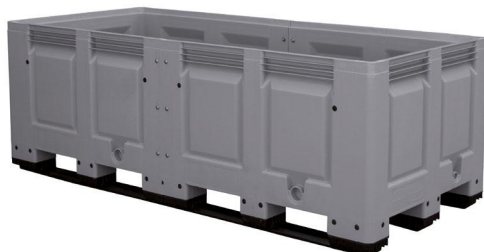

BIG BOX 2160 x 1000		DUO BOX overlangs
Afmetingen	2160 x 1000 x H 790 mm	
Inhoud	1200 liter	
Uitvoering	Gesloten wanden en bodem, met 3 palletsledes in lengterichting.	
Gewicht	88 kg	
Kleur	554 623 215 447 311 355	930
Bestelnummer	4401.300.DUO.L + kleurnr.	



BIG BOX 3120 x 1000		TRIO BOX overlangs
Afmetingen	3120 x 1000 x H 790 mm	
Inhoud	1750 liter	
Uitvoering	Gesloten wanden en bodem, met 3 palletsledes in lengterichting.	
Gewicht	132 kg	
Kleur	554 623 215 447 311 355	930
Bestelnummer	4401.300.TRIO.L + kleurnr.	

BIG BOX AIR Palletcontainers

1200 x 1000 mm

De **BIG BOX AIR** is het jonge broertje van de beproefde BIG BOX palletbox. Deze palletbox met vlakke binnenwanden is bijna 20% lichter in gewicht dan de standaard BIG BOX. Toch heeft de BIG BOX AIR vrijwel dezelfde laadcapaciteit (450 kg per box) en een gelijke stapelbelasting (4500 kg). De BIG BOX AIR is gemaakt van koel- en vriesbestendig, levensmiddelengeslacht kunststof. De palletbox heeft een hygiënische buitenzijde met afgeronde hoeken en een minimum aan ribben. Reiniging is eenvoudig, ook dankzij de vlakke binnenwanden. De BIG BOX AIR is leverbaar met gesloten en met geperforeerde wanden. De bodem kan worden uitgevoerd met 2 of 3 palletsledes of met 4 poten, hetgeen ook achteraf nog kan worden aangepast.



De voordelen

- Gladde wandconstructie: goed te reinigen en hygiënisch.
- Een laag eigen gewicht en daardoor goed hanteerbaar.
- Verdiepte etiketvelden op alle zijden, voor stickers en/of barcodes.
- Zeer stabiel en zwaar belastbaar.
- Voorzieningen voor aanbrengen 1" en 2" draaistop of kogelkraan.
- Hotstamp bedrukking mogelijk op wandpanelen met tekst, logo of nummering.
- Verkrijgbaar in een gesloten of een geperforeerde uitvoering.
- Leverbaar met 4 poten en met 2 of 3 palletsledes.
- Vervaardigd van koel- en vriesbestendig HDPE kunststof.
- Eenvoudig te upgraden van 4 poten naar 2 of 3 palletsledes, ook achteraf nog.



BIG BOX AIR Palletcontainers 1200 x 1000 mm



BIG BOX AIR 1200 x 1000

Afmetingen	1200 x 1000 x H 760 mm
Inhoud	610 liter
Uitvoering	Gesloten wanden en bodem, op 4 poten.
Gewicht	32,2 kg
Kleur	554
Bestelnummer	4429.100.554



BIG BOX AIR 1200 x 1000

Afmetingen	1200 x 1000 x H 760 mm
Inhoud	610 liter
Uitvoering	Gesloten wanden en bodem, met 2 palletsledes in lengterichting.
Gewicht	34,3 kg
Kleur	554
Bestelnummer	4429.200.554



BIG BOX AIR 1200 x 1000

Afmetingen	1200 x 1000 x H 760 mm
Inhoud	610 liter
Uitvoering	Gesloten wanden en bodem, met 3 palletsledes in lengterichting.
Gewicht	36,6 kg
Kleur	554
Bestelnummer	4429.300.554



BIG BOX AIR 1200 x 1000 **geperforeerd**

Afmetingen	1200 x 1000 x H 760 mm
Inhoud	610 liter
Uitvoering	Geperforeerde wanden en bodem, op 4 poten.
Gewicht	31,4 kg
Kleur	554
Bestelnummer	4429.400.554



BIG BOX AIR 1200 x 1000 **geperforeerd**

Afmetingen	1200 x 1000 x H 760 mm
Inhoud	610 liter
Uitvoering	Geperforeerde wanden en bodem, met 2 palletsledes in lengterichting.
Gewicht	33,4 kg
Kleur	554
Bestelnummer	4429.500.554



BIG BOX AIR 1200 x 1000 **geperforeerd**

Afmetingen	1200 x 1000 x H 760 mm
Inhoud	610 liter
Uitvoering	Geperforeerde wanden en bodem, met 3 palletsledes in lengterichting.
Gewicht	35,7 kg
Kleur	554
Bestelnummer	4429.600.554



Oplegdeksel BIG BOX 1200 x 1000

Afmetingen	1200 x 1000 mm
Uitvoering	Oplegdeksel met stapelranden, kleur grijs.
Bestelnummer	4410.820.502



Gladde wandconstructie

De BIG BOX AIR heeft een rechte, gladde wandconstructie en is daardoor goed te reinigen en zeer hygiënisch.



Versterkte bodem

De bodem van de BIG BOX AIR is extra versterkt, zowel in de gesloten als in de geperforeerde uitvoering.



Reliefvelden en verdiepte vlakken

De BIG BOX AIR is aan alle vier zijden voorzien van meerdere reliefvelden en verdiepte vlakken. Voor het plaatsen van etiketten en (barcode)stickers.



Afgeronde hoeken aan de buitenzijde

Ook de buitenzijde is zeer hygiënische dankzij de afgeronde hoeken en een minimum aan ribben.



Diverse bedrukkingsmogelijkheden

Op de wandpanelen is een hotstamp bedrukking mogelijk met tekst, logo of nummering.



Extra's en opties voor onze palletboxen

Onze palletboxen zijn van alle markten thuis. Van de voedingsmiddelenindustrie en de maakindustrie tot de milieusector. Overal worden de palletboxen naar volle tevredenheid ingezet. Deze brede inzetbaarheid komt ook door onze opties en accessoires. Of het nu gaat om een opdruk, een dekselsluiting of versterking van de palletsledes,

alles is mogelijk. De meeste uitvoeringen van onze palletboxen zijn bovendien voorzien van een uitloopvoorziening met 1" en 2" diameter. Hierdoor kunnen de palletboxen eenvoudig worden uitgerust met een draaistop of uitloopkraan. Een deel van de extra's en opties vindt u op deze pagina. Vraag onze productspecialisten naar al onze mogelijkheden.



Palletbox met inliggende draaistop 1"



Palletbox met draaistop 1"



Palletbox met kogelkraan 1"



Palletbox met inliggende draaistop 2"



Palletbox met draaistop 2"



Palletbox met kogelkraan 2"



Palletbox met uitneembare zijwand



Palletbox met vakverdeling

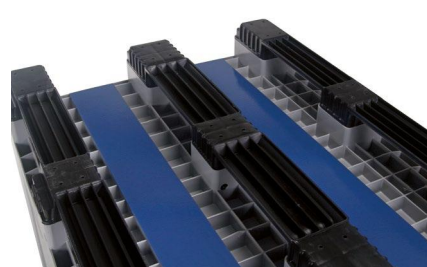

Antislipstroken aan onderzijde palletbox



Deksel met rubberen knevelsluiting



Deksel met hangslot



Deksel met gasveren

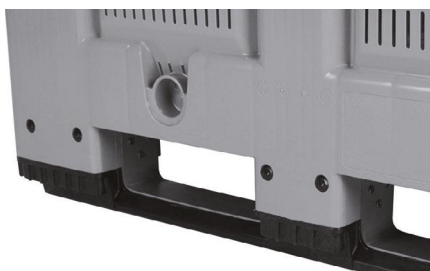

RVS-versterking van de palletsledes t.b.v. kantelen met een heftruck



Extra borging van de palletsledes middels een RVS slotbout



Bedrukking met logo, standaard letters of oplopende nummering



CB Palletcontainers 1200 x 800 mm - 1200 x 1000 mm

CB palletcontainers zijn vervaardigd uit één stuk, inclusief de drie meegespoten palletsledes. De materiaalsamenstelling van geschuimd HDPE kunststof zorgt voor grotere wanddiktes, maar desondanks hebben de CB palletboxen een lager eigen gewicht dan vergelijkbare heavy duty palletboxen. Door deze constructiewijze zijn de boxen bijzonder sterk en zwaar belastbaar met een laadcapaciteit tot 900 kg/box en een stapelbelasting van 4000 kg.

De onderste wandpanelen zijn bovendien extra versterkt om aanrijdschade door heftrucks te voorkomen. De gladde en vlakke binnenwanden zijn goed te reinigen en ook de versterkingsribben aan de buitenzijde zijn vanwege de hygiëne tot het minimum beperkt. Kortom, de ideale palletcontainer voor intensief gebruik in de industrie, de voedingsmiddelenbranche en bij poolorganisaties.



CB1 palletbox 1200 x 800

Afmetingen 1200 x 800 x H 740 mm
Inhoud 475 liter
Uitvoering Gesloten wanden en bodem, met 3 palletsledes in lengterichting.
Gewicht 34,5 kg
Kleur 1300 1310 1410 1510 1810 1910
Bestelnummer 8338 + kleurnr.

CB3 palletbox 1200 x 1000

Afmetingen 1200 x 1000 x H 740 mm
Inhoud 610 liter
Uitvoering Gesloten wanden en bodem, met 3 palletsledes in lengterichting.
Gewicht 36,1 kg
Kleur 1300 1310 1410 1510 1810 1910
Bestelnummer 8328 + kleurnr.

RFID-tags voor Track & Trace

De CB palletboxen kunnen eenvoudig uitgerust worden met RFID-tags voor tracking & tracing van de palletbox en het laadgoed. De RFID transponders kunnen ook achteraf in de CB palletboxen geïntegreerd worden.

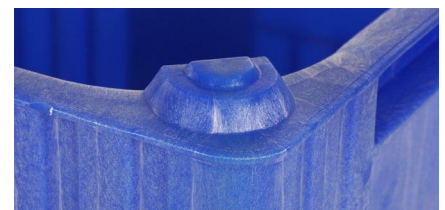

CB1 deksel 1200 x 800

Afmetingen 1200 x 800 mm
Uitvoering Oplegdeksel met stapelnokken
Kleur grijs
Bestelnummer 83370800

CB3 deksel 1200 x 1000

Afmetingen 1200 x 1000 mm
Uitvoering Oplegdeksel met stapelnokken
Kleur grijs
Bestelnummer 83390800

Stabiele stapeling

De boxen stapelen zeer stabiel dankzij het geïntegreerde interlock stapelsysteem op alle vier hoeken van de CB palletboxen.



GEO BOX en MAXI BOX Palletcontainers

800 x 600 mm - 1000 x 600 mm - 1200 x 1000 mm - 1300 x 1150 mm

GEO boxen en MAXI boxen zijn ontwikkeld voor de agrarische sector als hygiënisch alternatief voor houten kisten. Door de afwijkende maatvoering en grote volumes zijn deze boxen

ook zeer geliefd in de industrie en recyclingbranche. GEO boxen zijn gesloten. MAXI boxen zijn leverbaar met geperforeerde of gesloten wanden en bodem.



Palletbox 800 x 600	
Afmetingen	800 x 600 x H 790 mm
Inhoud	250 liter
Uitvoering	Gesloten wanden en bodem, op 4 poten.
Gewicht	14 kg
Kleur	grijs
Bestelnummer	35.BBG.86
Bestelnummer	35.DE.86.88 (oplegdeksel)



GEO BOX 1000 x 600	
Afmetingen	1000 x 600 x H 662 mm
Inhoud	260 liter
Uitvoering	Gesloten wanden en bodem.
Gewicht	15 kg
Kleur	rood
Bestelnummer	12.27270 (op 6 poten)
Bestelnummer	12.27250 (op 2 palletsledes)
Bestelnummer	12.64250 (oplegdeksel)



MAXI BOX 1200 x 1000	
Afmetingen	1200 x 1000 x H 1000 mm
Inhoud	900 liter
Uitvoering	Gesloten wanden en bodem, met 3 palletsledes in lengterichting. Optioneel leverbaar op 4 poten.
Gewicht	47 kg
Kleur	grijs
Bestelnummer	35.MBG1210K



MAXI BOX 1200 x 1000 geperforeerd	
Afmetingen	1200 x 1000 x H 1000 mm
Inhoud	900 liter
Uitvoering	Geperforeerde wanden en bodem, met 3 palletsledes in lengterichting. Optioneel leverbaar op 4 poten.
Gewicht	45 kg
Kleur	grijs
Bestelnummer	35.MBO1210K



MAXI BOX 1200 x 1000	
Afmetingen	1200 x 1000 x H 1200 mm
Inhoud	1120 liter
Uitvoering	Gesloten wanden en bodem, met 3 palletsledes in lengterichting. Optioneel leverbaar met 9 poten of 2 palletsledes.
Gewicht	58 kg
Kleur	grijs wit
Bestelnummer	54.742UON1 + kleur



MAXI BOX 1200 x 1000 geperforeerd	
Afmetingen	1200 x 1000 x H 1200 mm
Inhoud	1120 liter
Uitvoering	Geperforeerde wanden en bodem, met 3 palletsledes in lengterichting. Optioneel leverbaar met 9 poten of 2 palletsledes.
Gewicht	55 kg
Kleur	grijs wit
Bestelnummer	54.741UON1 + kleur



MAXI BOX 1300 x 1150	
Afmetingen	1300 x 1150 x H 1250 mm
Inhoud	1400 liter
Uitvoering	Gesloten wanden en bodem, met 3 palletsledes in lengterichting en antisliprubbers onder de bodem.
Gewicht	72 kg
Kleur	1 3
Bestelnummer	25.1400.BL + kleurnr.



MAXI BOX 1300 x 1150 geperforeerd	
Afmetingen	1300 x 1150 x H 1250 mm
Inhoud	1400 liter
Uitvoering	Geperforeerde wanden en bodem, met 3 palletsledes in lengterichting en antisliprubbers onder de bodem.
Gewicht	69 kg
Kleur	1 3
Bestelnummer	25.1400B.BL + kleurnr.

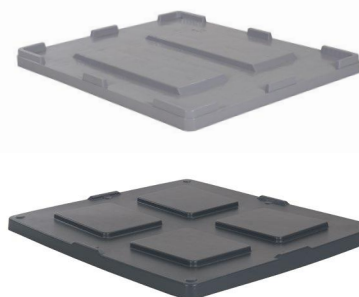

Oplegdeksels MAXI BOX	
Afmetingen	1200 x 1000 mm
Uitvoering	Oplegdeksel met stapelranden, kleur grijs.
Bestelnummer	4410.820.502
Afmetingen	1300 x 1150 mm
Uitvoering	Oplegdeksel met stapelranden, kleur zwart.
Bestelnummer	25.1400.D





MINI BOX Palletcontainers

1040 x 640 mm

De **MINI box** is groter dan een stapelbak, maar compacter dan een palletbox. De ideale tussenoplossing! De **MINI BOX** heeft comfortabele, grote handgrepen, is eenvoudig te verplaatsen met heftruck en handpalletwagen en optioneel leverbaar op wielen en met deksel.



MINI BOX 1040 x 640	
Afmetingen	1040 x 640 x H 330 mm
Inhoud	98 liter
Uitvoering	Gesloten wanden en bodem, op 4 poten.
Kleur	grijs
Bestelnummer	72.G3MINI.33



MINI BOX 1040 x 640	
Afmetingen	1040 x 640 x H 435 mm
Inhoud	155 liter
Uitvoering	Gesloten wanden en bodem, op 4 poten.
Kleur	grijs
Bestelnummer	72.G3MINI.43



MINI BOX 1040 x 640	
Afmetingen	1040 x 640 x H 495 mm
Inhoud	188 liter
Uitvoering	Gesloten wanden en bodem, op 4 poten.
Kleur	grijs
Bestelnummer	72.G3MINI.49



MINI BOX 1040 x 640	
Afmetingen	1040 x 640 x H 555 mm
Inhoud	220 liter
Uitvoering	Gesloten wanden en bodem, op 4 poten.
Kleur	grijs
Bestelnummer	72.G3MINI.55



MINI BOX 1040 x 640	
Afmetingen	1040 x 640 x H 610 mm
Inhoud	250 liter
Uitvoering	Gesloten wanden en bodem, op 4 poten.
Kleur	grijs
Bestelnummer	72.G3MINI.61



MINI BOX 1040 x 640	
Afmetingen	1040 x 640 x H 668 mm
Inhoud	282 liter
Uitvoering	Gesloten wanden en bodem, op 4 poten.
Kleur	grijs
Bestelnummer	72.G3MINI.67.0



Deksel MINI BOX	
Afmetingen	1050 x 650 mm
Uitvoering	Oplegdeksel; MINI BOXEN blijven met deksel stapelbaar.
Kleur	grijs
Bestelnummer	72.COP.G2.3



Verrijdbaar	
Uitvoering	De MINI BOXEN kunnen ook met 4 zwenkwielen worden uitgerust. Gegalvaniseerde wielgaffels en wielen met streeploo rubber loopvlak. MINI BOXEN zijn ook met wielen stapelbaar.



Ergonomische handgrepen	
Uitvoering	MINI BOXEN zijn voorzien van ergonomische handgrepen aan beide korte zijden.



Optiflow freezer spacers

Onze unieke **Optiflow freezer spacers** creëren ruimte tussen de in te vriezen goederen en fungeren zo als onmisbaar hulpmiddel bij het invriezen van deze producten. Door de constructie van de Optiflow kan koel- en vrieslucht goed tussen het vriesgoed circuleren, wanneer deze gestapeld is. De Optiflow biedt een extra goede ondersteuning van de dozen, zodat deze niet inzakken. De luchtdoorstroming is daardoor altijd maximaal.

1200 x 800 - 1200 x 1000 mm

Goede luchtcirculatie bevordert een gelijkmatige terugkoeling en een snel invriesproces. Dit garandeert een goede productkwaliteit en bespaart enorm op de energiekosten. Optiflow freezer spacers zijn bovendien zeer slag- en stootvast bij zowel lage als hoge temperaturen en hebben een hoog draagvermogen. De formaten van de freezer spacers zijn afgestemd op de gangbare palletmaten.



Optiflow freezer spacers vriezen niet vast aan dozen en zijn eenvoudig te ontsperen



Optiflow freezer spacer 1200 x 800 mm

Afmetingen	1200 x 800 x H 35 mm
Gewicht	2,6 kg
Statische belastbaarheid	7500 kg/m ² - gelijkmatig verdeeld
Temperatuurbestendigheid	-50°C tot +70°C
Materiaal	HDPE
Kleur	naturelwit
Bestelnr.	98.120.80

Optiflow freezer spacer 1200 x 1000 mm

Afmetingen	1200 x 1000 x H 35 mm
Gewicht	3,4 kg
Statische belastbaarheid	7500 kg/m ² - gelijkmatig verdeeld
Temperatuurbestendigheid	-50°C tot +70°C
Materiaal	HDPE
Kleur	naturelwit
Bestelnr.	98.120.100

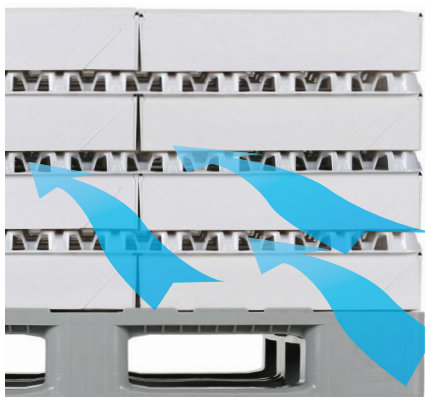

Solide ondersteuning en optimale luchtcirculatie

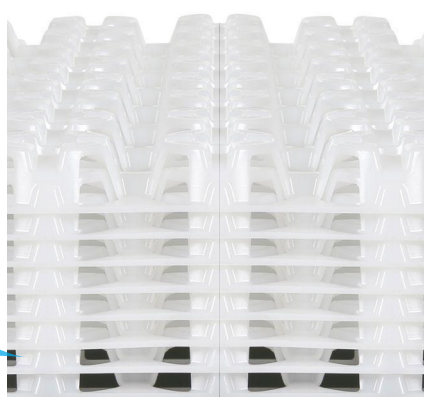

Ruimtebesparende stapeling tijdens opslag



Hoge belastbaarheid



Kunststof vloermatten



Kunststof vloermatten vereenvoudigen de opslag en het werken in natte productieruimtes en magazijnen. Dankzij het antislipprofiel zijn ze niet glad en mede door de dempende, isolerende werking bieden de matten extra comfort voor de medewerkers. In de voedingsmiddelensector mogen kratten, bakken en verpakkingsmaterialen niet op

de werkvloer staan (HACCP). Hier vormen de hygiënische vloermatten een goed alternatief voor het gebruik van pallets en onderstellen. De vloermatten zijn eenvoudig aan elkaar te koppelen tot grotere eenheden. Het type 64 kan ook worden geleverd met schuine oprij- en hoekelementen.



Vloermat type 64	hoogte 25 mm
Afmetingen	1200 x 600 x H 25 mm
Uitvoering	Kunststof vloermat, te combineren met hoek- en oprij-element type 64.
Draagvermogen	250 kg/dm ²
Kleur	403 630
Bestelnummer	6401.000 + kleurnr.



Oprij-element type 64	hoogte 25 mm
Afmetingen	600 x 112 x H 25 mm
Uitvoering	Kunststof oprij-element, eenzijdig schuin oplopend. Te combineren met vloermat en hoek-element type 64.
Draagvermogen	250 kg/dm ²
Kleur	403
Bestelnummer	6401.400.403



Hoek-element type 64	hoogte 25 mm
Afmetingen	112 x 112 x H 25 mm
Uitvoering	Kunststof hoek-element, tweezijdig schuin oplopend. Te combineren met vloermat en oprij-element type 64.
Draagvermogen	250 kg/dm ²
Kleur	403
Bestelnummer	6401.500.403



Vloermat type 31	hoogte 50 mm
Afmetingen	1200 x 600 x H 50 mm
Uitvoering	Kunststof vloermat, te combineren met hoek- en oprij-element type 31.
Draagvermogen	500 kg/dm ²
Kleur	229
Bestelnummer	3126.000.229



Vloermat type 31	hoogte 50 mm
Afmetingen	600 x 600 x H 50 mm
Uitvoering	Kunststof vloermat, te combineren met hoek- en oprij-element type 31.
Draagvermogen	500 kg/dm ²
Kleur	229
Bestelnummer	3127.000.229

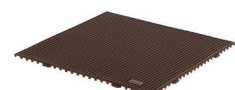

Vloermat type 45	hoogte 15 mm
Afmetingen	600 x 600 x H 15 mm
Uitvoering	Kunststof vloermat
Draagvermogen	150 kg/dm ²
Kleur	820 340
Bestelnummer	4500.000 + kleurnr.



Kunststof emmers, kuipen en tonnen

Onze kunststof emmers, kuipen en tonnen voldoen aan de hoge eisen die binnen de levensmiddelenindustrie gesteld worden. Het materiaal van flexibel en dikwandig HDPE garandeert een lange levensduur en een temperatuurbestendigheid van -30°C tot +70°C.

De emmers, kuipen en tonnen zijn gladwandig en daardoor hygiënisch in gebruik en makkelijk te reinigen. Bijpassende deksels en verrijdbare onderstellen zorgen voor een brede inzetbaarheid van onze producten.



Emmer 10 liter	
Afmetingen	Ø 280 x H 270 mm
Inhoud	10 liter
Uitvoering	Emmer met gegalvaniseerd hengsel.
Kleur	blauw
Bestelnummer	26.1630.00.5



Emmer 12 liter	
Afmetingen	Ø 315 x H 255 mm
Inhoud	12 liter
Uitvoering	Emmer met gegalvaniseerd hengsel.
Kleur	2 5 4022 4 0 6
Bestelnummer	99.4753 + kleurnr.



Emmer 12 liter heavy duty	
Afmetingen	Ø 325 x H 267 mm
Inhoud	12 liter
Uitvoering	Emmer met RVS hengsel.
Kleur	naturelwit
Bestelnummer	81581111



Emmer 12 liter met schenktuit heavy duty	
Afmetingen	Ø 295 x H 280 mm
Inhoud	12 liter
Uitvoering	Emmer met gegalvaniseerd hengsel en schenktuit.
Kleur	naturelwit
Bestelnummer	15.112.1



Emmer 20 liter	
Afmetingen	Ø 380 x H 280 mm
Inhoud	20 liter
Uitvoering	Emmer met gegalvaniseerd hengsel.
Kleur	zwart
Bestelnummer	99.4731 



Emmer 20 liter heavy duty	
Afmetingen	Ø 380 x H 280 mm
Inhoud	20 liter
Uitvoering	Emmer met dik gegalvaniseerd hengsel.
Kleur	zwart
Bestelnummer	81952223 



Emmer 20 liter heavy duty	
Afmetingen	Ø 380 x H 280 mm
Inhoud	20 liter
Uitvoering	Emmer met dik gegalvaniseerd hengsel.
Kleur	naturelwit
Bestelnummer	81141111



Emmer 30 liter heavy duty	
Afmetingen	Ø 380 x H 420 mm
Inhoud	30 liter
Uitvoering	Emmer met dik gegalvaniseerd hengsel.
Kleur	zwart
Bestelnummer	81982223 



Emmer 30 liter heavy duty	
Afmetingen	Ø 380 x H 420 mm
Inhoud	30 liter
Uitvoering	Emmer met dik gegalvaniseerd hengsel.
Kleur	naturelwit
Bestelnummer	81521111



Kuip 30 liter	
Afmetingen	Ø 430 x H 340 mm
Inhoud	30 liter
Uitvoering	Met stabiele bovenrand en 2 comfortabele handgrepen.
Kleur	10 03 20 30 
Bestelnummer	67.7850.30 + kleurnr.



Kuip 45 liter	
Afmetingen	Ø 490 x H 380 mm
Inhoud	45 liter
Uitvoering	Met stabiele bovenrand en 2 comfortabele handgrepen.
Kleur	11 01 21 31 
Bestelnummer	67.7850.45 + kleurnr.



Kuip 70 liter	
Afmetingen	Ø 550 x H 430 mm
Inhoud	70 liter
Uitvoering	Met stabiele bovenrand en 2 comfortabele handgrepen.
Kleur	12 02 22 32 
Bestelnummer	67.7850.70 + kleurnr.



Emmers, kuipen en tonnen



Kuip 65 liter	heavy duty
Afmetingen	Ø 590 x H 330 mm
Inhoud	65 liter
Uitvoering	Met stabiele bovenrand en 2 komhandgrepen.
Kleur	0110
Bestelnummer	81121110
Bestelnummer	80221000 (oplegdeksel, naturelwit)



Kuip 85 liter	heavy duty
Afmetingen	Ø 628 x H 385 mm
Inhoud	85 liter
Uitvoering	Met stabiele bovenrand en 2 komhandgrepen.
Kleur	0110
Bestelnummer	81101110
Bestelnummer	80211000 (oplegdeksel, naturelwit)



Ton 40 liter	heavy duty
Afmetingen	Ø 420 x H 445 mm
Inhoud	40 liter
Uitvoering	Met stabiele bovenrand en 2 aangespoten handgrepen.
Kleur	0110
Bestelnummer	81091110
Bestelnummer	80173130 (oplegdeksel, naturelwit)



Ton 50 liter	heavy duty
Afmetingen	Ø 420 x H 540 mm
Inhoud	50 liter
Uitvoering	Met stabiele bovenrand en 2 aangespoten handgrepen.
Kleur	0110
Bestelnummer	81081110
Bestelnummer	80173130 (oplegdeksel, naturelwit)



Ton 75 liter	heavy duty
Afmetingen	Ø 515 x H 530 mm
Inhoud	75 liter
Uitvoering	Met stabiele bovenrand en 2 aangespoten handgrepen.
Kleur	0110 1910 1510
Bestelnummer	8107 + kleurnr.
Bestelnummer	80153120 (oplegdeksel, naturelwit)
Bestelnummer	80493140 (hermetisch klemdeksel, nat.-wit)



Ton 110 liter	heavy duty
Afmetingen	Ø 515 x H 733 mm
Inhoud	110 liter
Uitvoering	Met stabiele bovenrand en 2 aangespoten handgrepen.
Kleur	0110
Bestelnummer	81061110
Bestelnummer	80153120 (oplegdeksel, naturelwit)
Bestelnummer	80493140 (hermetisch klemdeksel, nat.-wit)



Ton 200 liter	heavy duty
Afmetingen	Ø 730 x H 670 mm
Inhoud	200 liter
Uitvoering	Met stabiele bovenrand.
Kleur	0110
Bestelnummer	81481110
Bestelnummer	80143110 (oplegdeksel, naturelwit)



Vrijbaar onderstel	heavy duty
Voor elke kuip of ton is een vrijbaar onderstel leverbaar. Deze worden op maat gemaakt van massief kunststof plaatmateriaal (HDPE). Standaard met vier gegalvaniseerde zwenkaffels met witte nylon wielen. Andere wieluitvoeringen zijn vanzelfsprekend mogelijk.	

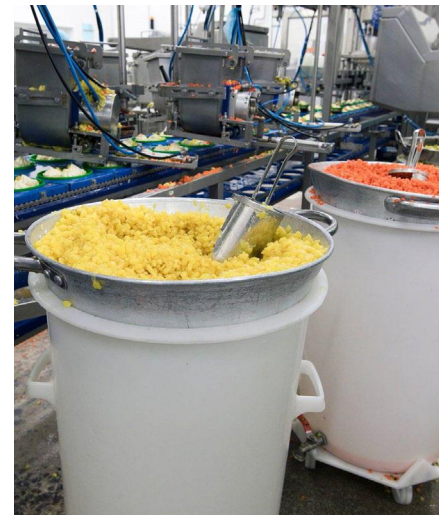



Kunststof vaten en tanks

Vloeistoffen kunnen veilig opgeslagen en vervoerd worden in onze **vaten** en **tanks**. De inhoud van deze ronde vaten en ovale tanks varieert van 10 tot 500 liter. De vaten en tanks zijn voedingsmiddelgeschikt en verregaand chemicaliënbestendig. Daarnaast hebben ze een hermetisch afsluitbare

schroefdeksel en een uitloop met schroefdoop; beiden met rubberen afsluitring. Optioneel zijn ontluichtingsventielen, aftapkranen en stalen stapelframes leverbaar. De vaten en tanks zijn voorzien van een draagbeugel of twee klaphandgrepen.

Vaten met uitloop



Kunststof vat 10 liter	
Afmetingen	Ø 240 x H 320 mm
Inhoud	10 liter
Uitvoering	Kunststof vat met vloeistofdicht schroefdeksel Ø 120 mm, draagbeugel en uitloop Ø 34 mm.
Kleur	naturelwit
Kleur deksel	rood
Bestelnummer	67.825001



Kunststof vat 15 liter	
Afmetingen	Ø 280 x H 350 mm
Inhoud	15 liter
Uitvoering	Kunststof vat met vloeistofdicht schroefdeksel Ø 120 mm, draagbeugel en uitloop Ø 34 mm.
Kleur	naturelwit
Kleur deksel	rood
Bestelnummer	67.825002



Kunststof vat 30 liter	
Afmetingen	Ø 350 x H 470 mm
Inhoud	30 liter
Uitvoering	Kunststof vat met vloeistofdicht schroefdeksel Ø 120 mm, 2 klaphandgrepen en uitloop Ø 34 mm.
Kleur	naturelwit
Kleur deksel	rood
Bestelnummer	67.825004



Kunststof vat 50 liter	
Afmetingen	Ø 350 x H 690 mm
Inhoud	50 liter
Uitvoering	Kunststof vat met vloeistofdicht schroefdeksel Ø 120 mm, 2 klaphandgrepen en uitloop Ø 34 mm.
Kleur	naturelwit
Kleur deksel	rood
Bestelnummer	67.825005



Kunststof vat 80 liter	
Afmetingen	Ø 490 x 630 mm
Inhoud	80 liter
Uitvoering	Kunststof vat met vloeistofdicht schroefdeksel Ø 200 mm, 2 klaphandgrepen en uitloop Ø 34 mm.
Kleur	naturelwit
Kleur deksel	rood
Bestelnummer	67.825006



Kunststof vat 125 liter	
Afmetingen	Ø 490 x H 850 mm
Inhoud	125 liter
Uitvoering	Kunststof vat met vloeistofdicht schroefdeksel Ø 200 mm, 2 klaphandgrepen en uitloop Ø 34 mm.
Kleur	naturelwit
Kleur deksel	rood
Bestelnummer	67.825007

Tanks met uitloop



Kunststof tank 60 liter	
Afmetingen	560 x 350 x H 530 mm
Inhoud	60 liter
Uitvoering	Kunststof tank met vloeistofdicht schroefdeksel Ø 200 mm, 2 klaphandgrepen en uitloop Ø 34 mm.
Kleur	naturelwit
Kleur deksel	rood
Bestelnummer	67.825010



Kunststof tank 100 liter	
Afmetingen	650 x 410 x H 610 mm
Inhoud	100 liter
Uitvoering	Kunststof tank met vloeistofdicht schroefdeksel Ø 200 mm, 2 klaphandgrepen en uitloop Ø 34 mm.
Kleur	naturelwit
Kleur deksel	rood
Bestelnummer	67.825011



Kunststof tank 150 liter	
Afmetingen	740 x 470 x H 700 mm
Inhoud	150 liter
Uitvoering	Kunststof tank met vloeistofdicht schroefdeksel Ø 200 mm, 2 klaphandgrepen en uitloop Ø 34 mm.
Kleur	naturelwit
Kleur deksel	rood
Bestelnummer	67.825012



Tanks met uitloop



Kunststof tank 200 liter	
Afmetingen	860 x 500 x H 760 mm
Inhoud	200 liter
Uitvoering	Kunststof tank met vloeistofdicht schroefdeksel Ø 200 mm, 2 klaphandgrepen en uitloop Ø 34 mm.
Kleur	naturelwit
Kleur deksel	rood
Bestelnummer	67.825013



Kunststof tank 300 liter	
Afmetingen	920 x 600 x H 870 mm
Inhoud	300 liter
Uitvoering	Kunststof tank met vloeistofdicht schroefdeksel Ø 200 mm, 2 klaphandgrepen en uitloop Ø 34 mm.
Kleur	naturelwit
Kleur deksel	rood
Bestelnummer	67.825014



Kunststof tank 500 liter	
Afmetingen	1050 x 700 x H 1010 mm
Inhoud	500 liter
Uitvoering	Kunststof tank met vloeistofdicht schroefdeksel Ø 200 mm, 2 klaphandgrepen en uitloop Ø 34 mm.
Kleur	naturelwit
Kleur deksel	rood
Bestelnummer	67.825016



Aftapkraan 10 mm	
Afmetingen	57 x 49 x H 70 mm
Uitvoering	Aftapkraan met 10 mm doorlaat, voor montage in een standaard uitloop Ø 34 mm van bovenstaande kunststof tanks of vaten.
Kleur	rood naturelwit
Bestelnummer	67.835051



Aftapkraan 15 mm	
Afmetingen	58 x 49 x H 77 mm
Uitvoering	Aftapkraan met 15 mm doorlaat, voor montage in een standaard uitloop Ø 34 mm van bovenstaande kunststof tanks of vaten.
Kleur	rood naturelwit
Bestelnummer	67.835050



Ontluchtingsventiel	
Afmetingen	Ø 200 x H 165 mm
Uitvoering	Ontluchtingsventiel inclusief bijpassend dekseldeel met opening en rubberen afsluitring, voor vaten en tanks met Ø 200 mm opening.
Kleur	rood naturelwit
Bestelnummer	67.730029.V



Stapelframe	
Afmetingen	Afhankelijk van het type tank.
Uitvoering	Gemoffeld stalen stapelframe voor bovenstaande kunststof tanks.
Kleur	grijs



Handgrepen of draagbeugel	
Uitvoering	Voor eenvoudige handeling zijn de vaten en tanks voorzien van een draagbeugel (10 en 15 liter vaten) of twee klaphandgrepen met aanslag in horizontale positie.



Uitloop Ø 34 mm	
Uitvoering	De kunststof vaten en tanks zijn standaard voorzien van een onderuitloop Ø 34 mm met draaidop, evt. te vervangen door een aftapkraan.

Opvangbakken

Voor het opvangen van milieu-gevaarlijke stoffen leveren wij kunststof bakken. Deze **opvangbakken** zijn slagvast, chemicaliënbestendig en staan garant voor een veilige en lekvrije toepassing.



Nestbare opvangbak 350 x 330

Afmetingen	350 x 330 x H 130 mm
Inhoud	9 liter
Uitvoering	Gesloten wanden en bodem.
Kleur	zwart
Bestelnummer	99.4061



Nestbare opvangbak 600 x 400

Afmetingen	600 x 400 x H 120 mm
Inhoud	20 liter
Uitvoering	Gesloten wanden en bodem.
Kleur	zwart
Bestelnummer	99.5011



Stapelbare opvangbak 650 x 400

Afmetingen	650 x 400 x H 180 mm
Inhoud	35 liter
Uitvoering	Gesloten wanden en bodem.
Kleur	zwart
Bestelnummer	99.5301



Stapelbare opvangbak 660 x 450 met palletrooster

Afmetingen	660 x 450 x H 225 mm
Inhoud	50 liter
Uitvoering	Gesloten wanden en bodem, met uitneembaar palletrooster.
Kleur	natuurwit
Bestelnummer	68.1103.LB.1



Nestbare opvangbak 760 x 470

Afmetingen	760 x 470 x H 180 mm
Inhoud	40 liter
Uitvoering	Gesloten wanden en bodem.
Kleur	zwart
Bestelnummer	99.5021



Nestbare opvangbak 770 x 510

Afmetingen	770 x 510 x H 290 mm
Inhoud	65 liter
Uitvoering	Gesloten wanden en bodem.
Kleur	zwart
Bestelnummer	99.5041



Nestbare opvangbak 870 x 530

Afmetingen	870 x 530 x H 320 mm
Inhoud	90 liter
Uitvoering	Gesloten wanden en bodem.
Kleur	zwart
Bestelnummer	99.5061



BIG BOX 1200 x 800

Afmetingen	1200 x 800 x H 790 mm
Inhoud	535 liter
Uitvoering	Gesloten wanden en bodem, met 3 palletsledes in lengterichting.
Kleur	093
Bestelnummer	4403.300.093



BIG BOX 1200 x 1000

Afmetingen	1200 x 1000 x H 760 mm
Inhoud	670 liter
Uitvoering	Gesloten wanden en bodem, op 4 poten.
Kleur	930
Bestelnummer	4401.100.930



BIG BOX 1200 x 1000

Afmetingen	1200 x 1000 x H 790 mm
Inhoud	670 liter
Uitvoering	Gesloten wanden en bodem, met 3 palletsledes in lengterichting.
Kleur	930
Bestelnummer	4401.300.930

Opvangpallets

Onze **opvangpallets** voor vaten en andere grote goederen zijn onderhoudsvrij. Het materiaal, slagvast HDPE, is bestand tegen de meeste zuren en chemicaliën. Onze opvangpallets

hebben inrij-openingen, waardoor ze makkelijk met een heftruck of handpallettruck verplaatst kunnen worden.



Opvangpallet 1200 x 800	
Afmetingen	1200 x 800 x H 225 mm
Opvangcapaciteit	35 liter
Belastbaarheid	700 kg
Uitvoering	Pallet op 9 poten met opvangcellen.
Kleur	groen
Bestelnummer	12.R2906



Opvangpallet 1250 x 850	
Afmetingen	1250 x 850 x H 230 mm
Opvangcapaciteit	150 liter
Belastbaarheid	500 kg
Uitvoering	Opvangbak op poten met losse inzetpallet.
Kleur	groen
Bestelnummer	12.X5007



Opvangpallet 1300 x 800 voor vaten	
Afmetingen	1300 x 800 x H 380 mm
Opvangcapaciteit	215 liter
Belastbaarheid	800 kg
Uitvoering	Pallet op 9 poten voor 2 vaten.
Kleur	groen
Bestelnummer	12.Q5000



Opvangpallet 1200 x 800	
Afmetingen	1200 x 800 x H 310 mm
Opvangcapaciteit	120 liter (met inzetrooster 110 liter)
Belastbaarheid	750 kg
Uitvoering	Gesloten wanden en bodem.
Kleur	zwart
Bestelnummer	99.OPP.80120.2



Inzetrooster voor opvangpallet 1200 x 800	
Afmetingen	1175 x 775 x H 160 mm
Belastbaarheid	500 kg
Uitvoering	Kunststof inzetrooster voor opvangpallet 99.OPP.80120.2.
Kleur	zwart
Bestelnummer	55.QP1208M3RR



Opvangbakken op maat

Naast de standaard opvangbakken en opvangpallets leveren wij ook **maatwerk opvangbakken** die conform klantwens worden geproduceerd. Deze maatwerkproducten worden van dikwandig en chemicaliënbestendig HDPE plaatmateriaal

gelast. Hierdoor zijn wij in staat een opvangbak te leveren die exact wordt afgestemd op de toepassing en de opvangcapaciteit die wenselijk is. Vraag onze productspecialisten naar de mogelijkheden.

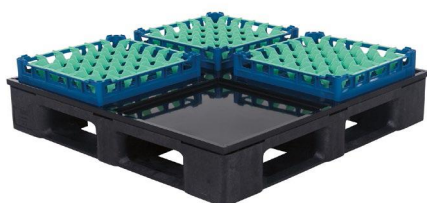

Afvalcontainers

Onze kunststof afvalcontainers zijn zeer slagvast en extreem belastbaar. De containerromp en de wielbevestiging zijn namelijk extra versterkt. De afvalcontainers zijn gemaakt van HDPE kunststof. Dit gladwandige materiaal is bestand tegen de meeste zuren, weersinvloeden en UV-straling.

Bovendien hechten vuil en afval zich niet aan dit materiaal. Lediging en reiniging zijn dan ook zeer eenvoudig. De afvalcontainers zijn leverbaar in verschillende kleuren, met opdruk en met diverse accessoires.

2-wiel afvalcontainers



Afvalcontainer 60 liter

Afmetingen	450 x 515 x H 930 mm
Inhoud	60 liter
Uitvoering	2-wiel afvalcontainer met scharnierend deksel.
Kleur	1810 1510
Bestelnummer	8133 + kleurnr.



Afvalcontainer 80 liter

Afmetingen	450 x 515 x H 930 mm
Inhoud	80 liter
Uitvoering	2-wiel afvalcontainer met scharnierend deksel.
Kleur	1810 1510 1310 1910 1410
Bestelnummer	8137 + kleurnr.



Afvalcontainer 120 liter

Afmetingen	480 x 555 x H 930 mm
Inhoud	120 liter
Uitvoering	2-wiel afvalcontainer met scharnierend deksel.
Kleur	1810 1510 1310 1910 1410
Bestelnummer	8150 + kleurnr.



Afvalcontainer 240 liter

Afmetingen	570 x 720 x H 1080 mm
Inhoud	240 liter
Uitvoering	2-wiel afvalcontainer met scharnierend deksel.
Kleur	1810 1510 1310 1910 1410
Bestelnummer	8188 + kleurnr.



Afvalcontainer 360 liter

Afmetingen	625 x 850 x H 1100 mm
Inhoud	360 liter
Uitvoering	2-wiel afvalcontainer met scharnierend deksel.
Kleur	1810 1110-B 1110-BL
Bestelnummer	8142 + kleurnr.



Diverse kleuren en opdruk

Afvalcontainers zijn in diverse kleuren leverbaar en kunnen van een opdruk worden voorzien, bijvoorbeeld om afvalstromen in goede banen te leiden.



Inwerpopening

Uitvoering	Inwerpopening aangebracht in het deksel van een 2-wiel afvalcontainer.
Bestelnummer	99.INW.1



Voetbediening

Uitvoering	Gegalvaniseerde voetbediening voor hygiënetoepassingen. Leverbaar voor alle 2-wiel afvalcontainers.
Bestelnummer	99.2333114



Driekantslot

Uitvoering	Slot voor het deksel van een 2-wiel afvalcontainer. Deksel vergrendelt wanneer deze wordt dichtgedrukt. Ontgrendeling door meegeleverde sleutel.
Bestelnummer	99.SL.1

4-wiel afvalcontainers



Afvalcontainer 660 liter	
Afmetingen	1350 x 770 x H 1200 mm
Inhoud	660 liter
Uitvoering	4-wiel afvalcontainer met vlak scharnierend deksel. Met 4 zwenkwielen, waarvan 2 met rem.
Kleur	01 02 03 04 05
Bestelnummer	63.5575 + kleurnr.



Afvalcontainer 770 liter	
Afmetingen	1350 x 770 x H 1360 mm
Inhoud	770 liter
Uitvoering	4-wiel afvalcontainer met vlak scharnierend deksel. Met 4 zwenkwielen, waarvan 2 met rem.
Kleur	01 02 05
Bestelnummer	63.5576 + kleurnr.



Afvalcontainer 1000 liter	
Afmetingen	1370 x 1118 x H 1295 mm
Inhoud	1000 liter
Uitvoering	4-wiel afvalcontainer met vlak scharnierend deksel. Met 4 zwenkwielen, waarvan 2 met rem.
Kleur	01 02 03 04 05
Bestelnummer	63.5577 + kleurnr.



Afvalcontainer 1100 liter	
Afmetingen	1370 x 1118 x H 1470 mm
Inhoud	1100 liter
Uitvoering	4-wiel afvalcontainer met scharnierend boldeksel. Met 4 zwenkwielen, waarvan 2 met rem.
Kleur	01 02 03 04 05
Bestelnummer	63.5578 + kleurnr.



Diverse kleuren en opdruk	
Afvalcontainers zijn in diverse kleuren leverbaar en kunnen van een opdruk worden voorzien, als logo of in standaard letters (letterhoogte 15 of 30 mm).	



Centrale wielstop	
Centrale wielstop met afsluitvoorziening.	



Inwerpopening en regenkap	
Uitvoering	Inwerpopening voor in het deksel van een 4-wiel afvalcontainer. Kan eventueel afgedekt worden middels afgebeelde regenkap.
Bestelnummer	NR.002.INW (inwerpopening)
Bestelnummer	99.RGK.7 (regenkap)

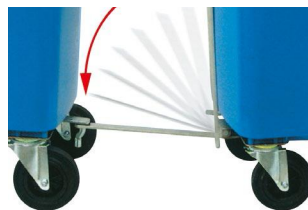

Trekoppelingsset	
Uitvoering	Gegalvaniseerd stalen trekoppeling met veermechanisme. Bedoeld voor wagontransport met een (elektro)kar. Trekhaak gemonteerd op andere zijde.
Bestelnummer	99.KK.1



Voetbediening	
Uitvoering	Deksel-pedaalbediening, voor het praktisch en hygiënisch openen van het deksel van een 4-wiel afvalcontainer.
Bestelnummer	99.VTB.4



Driekantslot	
Afmetingen	80 x 40 x H 18/30 mm
Uitvoering	Slot voor het deksel van een 4-wiel afvalcontainer. Deksel vergrendelt wanneer deze wordt dichtgedrukt. Ontgrendeling door meegeleverde sleutel.
Bestelnummer	99.SL.1



Rolcontainers

Rolcontainers zijn uitermate praktische ladingdragers, vooral in combinatie met genormde bakken en kratten. Zo passen er twee Euronorm bakken 600 x 400 mm of vier Euronorm bakken 400 x 300 mm naast elkaar op een rolcontainer. Onze rolcontainers zijn leverbaar met of zonder achterwand. De standaarduitvoering heeft blank verzinkte wanden. Gelakte wanden in de kleuren blauw,

rood of groen zijn ook mogelijk. De rolcontainers zijn leverbaar met dak en een afsluitbare deur voor veilig transport van waardevolle goederen. Rolcontainers worden standaard geleverd met twee bok- en twee zwenkwielen met gegalvaniseerde gaffels en wielen met streepluus rubber loopvlak (Ø 125 mm). Andere wiel- en gaffelvarianten zijn optioneel.



Rolcontainer met zijwanden

Afmetingen	682 x 815 x H 1678 mm
Uitvoering	Verrijdbaar kunststof plateau met 2 stalen zijwanden (blank verzinkt), ingestoken en geklemd.
Draagvermogen	500 kg
Kleur plateau	grijs zwart
Bestelnummer	52.RP682F.ZBV.2 (grijs plateau)
Bestelnummer	52.RP682D.ZBV.2 (zwart plateau)



Rolcontainer met zijwanden en achterwand

Afmetingen	682 x 815 x H 1678 mm
Uitvoering	Verrijdbaar kunststof plateau met 2 zijwanden en 1 achterwand van staal. Zijwanden ingestoken en geklemd, achterwand met klemmen gemonteerd.
Draagvermogen	500 kg
Kleur plateau	grijs zwart
Bestelnummer	52.RP682F.ZABV.2 (grijs plateau)
Bestelnummer	52.RP682D.ZABV.2 (zwart plateau)



Rolcontainer met zijwanden

Afmetingen	724 x 815 x H 1678 mm
Uitvoering	Verrijdbaar kunststof plateau met 2 stalen zijwanden (blank verzinkt), ingestoken en geklemd.
Draagvermogen	500 kg
Kleur plateau	rood blauw
Bestelnummer	52.RP724E.ZBV.2 (rood plateau)
Bestelnummer	52.RP724F.ZBV.2 (donkerblauw plateau)



Rolcontainer met zijwanden en achterwand

Afmetingen	724 x 815 x H 1678 mm
Uitvoering	Verrijdbaar kunststof plateau met 2 zijwanden en 1 achterwand van staal. Zijwanden ingestoken en geklemd, achterwand met klemmen gemonteerd.
Draagvermogen	500 kg
Kleur plateau	rood blauw
Bestelnummer	52.RP724E.ZABV.2 (rood plateau)
Bestelnummer	52.RP724F.ZABV.2 (donkerblauw plateau)



Antidiefstal container

Afmetingen	724 x 815 x H 1795 mm
Uitvoering	Verrijdbaar kunststof plateau met blank verzinkte stalen opbouw: 2 zijwanden, achterwand, dak en scharnierende deur (nuttige hoogte 1600 mm). Met klemmen en schroeven op het rolplateau bevestigd.
Maaswijdte	50 x 50 mm
Draagvermogen	500 kg
Kleur plateau	4 3 1
Optie	Opbouw met nuttige hoogte 1350 mm
Bestelnummer	52.S720.AD + kleurnr.



Accessoires voor rolcontainers



Rubber spanband

Afmetingen 450 x 40 mm
Uitvoering Rubberen spanband met 1 haak van verzinkt staal en een kunststof spangreep.
Kleur **zwart**
Bestelnummer 99.454502



Nylon spanband

Afmetingen 1050 x 25 mm
Uitvoering Nylon spanband met 1 haak van verzinkt staal.
Kleur **zwart**
Bestelnummer 99.459946



Wieluitvoeringen

Rolcontainers worden standaard geleverd met 2 bok- en 2 zwenkwielen met gegalvaniseerde gaffels en wielen met streeploos rubber loopvlak (Ø 125mm). Optioneel kunnen rolcontainers worden uitgevoerd met polyamide wielen (Ø 108 mm of Ø 125 mm) of met RVS gaffels. Tevens zijn er zwenkgaffels met rem leverbaar.



Tussenlegger voor rolcontainer

metaal

Uitvoering Losse tussenlegger van blank verzinkt staal voor gebruik i.c.m. standaard rolcontainers of antidiefstal containers.

Bestelnummer 52.TL.682.ZA (rolcontainer 682 mm breed)
Bestelnummer 52.TL.S720.AD (antidiefstal container)



Tussenlegger voor rolcontainer

kunststof

Uitvoering Losse kunststof tussenlegger voor gebruik i.c.m. rolcontainers. Geschikt voor rolcontainer met alleen zijwanden of ook met achterwand.

Bestelnummer 52.TL.682.3000 (rood - rolcontainer 682 mm breed)
Bestelnummer 52.TL.682.7032 (grijs - rolcontainer 682 mm breed)
Bestelnummer 52.TL.724.3000 (rood - rolcontainer 724 mm breed)
Bestelnummer 52.TL.724.5010 (blauw - rolcontainer 724 mm breed)

Afdekhoezen

Onze **afdekhoezen** zijn als een maatpak: stijlvol, exact op maat, in vele kleuren en van hoogwaardige en slijtvaste kwaliteit. De afdekhoezen zijn gemaakt van polyester 600D en bieden een perfecte productbescherming. Dankzij de

robuste ritsen aan de voorzijde zijn de hoezen eenvoudig te plaatsen en blijft de inhoud makkelijk bereikbaar. De afdekhoezen kan optioneel worden voorzien van transparante kunststof documenthouder of een zichtvenster.

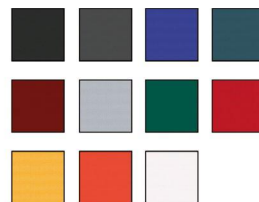

Afdekhoezen

Afmetingen Op maat gemaakt
Uitvoering Afdekhoezen met 2 ritsen tot aan de bovenkant. Gemaakt van waterdicht polyester 600D. Geschikt voor rolcontainers, onderstellen met bakken etc.
Kleur Zwart, wit, geel, oranje, rood, bordeauxrood, blauw, groen, donkerblauw, grijs, antraciet
Bestelnummer 99.ABH.600D + kleur

Leverbaar in 11 kleuren

De afdekhoezen zijn leverbaar in elf verschillende kleuren.

Zichtvensters of transparante documenthouders zijn optioneel leverbaar.

Bedrukking met logo

De afdekhoezen zijn uitermate geschikt voor het aanbrengen van een bedrukking met uw logo. Dit kan door middel van een zeeflogo of geborduurd logo, in één of twee kleuren. Vraag onze productspecialisten naar de mogelijkheden.



Verrijdbare onderstellen

Met een **verrijdbaar onderstel** loopt de interne logistiek op roletjes. Voor iedere toepassing bieden wij een passend onderstel. Zo zijn de onderstellen uit de 52-serie zwaar belastbaar en dankzij het roosterframe universeel inzetbaar. Naast Euronorm bakken en kratten kan ook laadgoed met afwijkende maten zoals dozen, tonnen en emmers stabiel op deze onderstellen vervoerd worden. Het onderstel 2800.500 is door de trapsgewijze opbouw van het frame geschikt voor

zowel stapelbakken, stapel-nestbare bakken als distributiebakken. Ons RVS kantelonderstel is onderhoudsvrij en praktisch onverwoestbaar. Dit onderstel wordt hoofdzakelijk in food- en hygiëne omgevingen gebruikt. Al onze onderstellen zijn leverbaar met wielen in diverse uitvoeringen, waardoor ze exact afgestemd kunnen worden op specifieke wensen van de gebruiker.



Kunststof onderstel 600 x 400	
Afmetingen	610 x 410 x H 200 mm
Uitvoering	Verrijdbaar onderstel met 4 zwenkwielen Ø 100 mm.
Gaffel / wiel	Gegalvaniseerd / rubber loopvlak
Draagvermogen	300 kg
Kleur	E H F K
Bestelnummer	52.TR6040.4 + kleurcode



Kunststof onderstel 600 x 400	
Afmetingen	610 x 410 x H 200 mm
Uitvoering	Verrijdbaar onderstel met 4 zwenkwielen Ø 100 mm.
Gaffel / wiel	RVS / kunststof
Draagvermogen	300 kg
Kleur	E H F K
Bestelnummer	52.TR6040.RVS + kleurcode



Kunststof onderstel 600 x 400 high-care	
Afmetingen	610 x 410 x H 210 mm
Uitvoering	Verrijdbaar hygiëneonderstel, onderzijde glad en zonder ribstructuur, met 4 zwenkwielen Ø 100 mm.
Gaffel / wiel	Gegalvaniseerd / rubber loopvlak
Draagvermogen	300 kg
Kleur	E
Bestelnummer	52.TRH6040.4.E



Kunststof onderstel 600 x 400 high-care	
Afmetingen	610 x 410 x H 210 mm
Uitvoering	Verrijdbaar hygiëneonderstel, onderzijde glad en zonder ribstructuur, met 4 zwenkwielen Ø 100 mm.
Gaffel / wiel	RVS / kunststof
Draagvermogen	300 kg
Kleur	E
Bestelnummer	52.TRH6040.RVS.E



Kunststof onderstel 600 x 400	
Afmetingen	615 x 415 x H 185 mm
Uitvoering	Verrijdbaar onderstel met 4 zwenkwielen Ø 100 mm.
Gaffel / wiel	Gegalvaniseerd / kunststof
Draagvermogen	250 kg
Kleur	geel
Bestelnummer	2800.500.312



Kunststof onderstel 600 x 400	
Afmetingen	600 x 400 x H 180 mm
Uitvoering	Verrijdbaar onderstel met 4 zwenkwielen Ø 100 mm.
Gaffel / wiel	Gegalvaniseerd / kunststof
Draagvermogen	250 kg
Kleur	rood
Bestelnummer	8400.500.205



RVS kantelonderstel 600 x 400 high-care	
Afmetingen	655 x 410 x H 165 mm
Uitvoering	RVS kantelonderstel met 6 vaste wielen Ø 125 mm, draaibaar om eigen as.
Wiel	Kunststof
Draagvermogen	300 kg
Kleur	grijs
Bestelnummer	A-89009-RVS



Kunststof onderstel 800 x 600	
Afmetingen	810 x 610 x H 225 mm
Uitvoering	Verrijdbaar onderstel met 2 zwenk- en 2 bokwielen Ø 125 mm.
Gaffel / wiel	Gegalvaniseerd / rubber loopvlak
Draagvermogen	300 kg
Kleur	E F
Bestelnummer	52.TR8060.2 + kleurcode



Aluminium onderstel 800 x 600	
Afmetingen	815 x 615 x H 165 mm
Uitvoering	Verrijdbaar onderstel met 2 zwenk- en 2 bokwielen Ø 100 mm.
Gaffel / wiel	Kunststof / kunststof
Draagvermogen	250 kg
Kleur	grijs
Bestelnummer	7776.700.623



Halve europallets 800 x 600 mm

Halve europallets zijn multifunctioneel inzetbaar in de industrie, distributie en levensmiddelensector. Ook zijn deze klein formaat pallets ideaal als displaypallet voor winkelpresentaties in de detailhandel. Wij leveren de halve europallets in verschillende uitvoeringen. Van nestbare export-pallets voor licht laadgoed tot zwaar belastbare klein formaat pallets van levensmiddelen geschikt kunststof.



D2		met rand
Afmetingen	800 x 600 x H 160 mm	
Uitvoering	Met 3 palletsledes overdwars, met opstaande randen 7 mm.	
Gewicht	7,5 kg	
Materiaal	PP-regranulaat	
Kleur	zwart <input checked="" type="checkbox"/>	
Draagvermogen	Statisch	2000 kg
	Dynamisch	500 kg
	Palletstellingen	n.v.t.
Bestelnummer	83512201	



CR2		met rand
Afmetingen	800 x 605 x H 160 mm	
Uitvoering	Met 3 palletsledes overdwars, met opstaande randen 7 mm.	
Gewicht	7,5 kg	
Materiaal	HDPE-virgin	
Kleur	grijs <input checked="" type="checkbox"/>	
Draagvermogen	Statisch	2000 kg
	Dynamisch	500 kg
	Palletstellingen	n.v.t.
Bestelnummer	83200801	



4-zijdig inrijdbaar

De D2 en de CR2 pallets zijn zelfs met een pompwagen 4-zijdig inrijdbaar, ook aan de korte zijden.



H2		met rand
Afmetingen	800 x 600 x H 160 mm	
Uitvoering	Met 2 open palletsledes overdwars, met opstaande randen 7 mm.	
Gewicht	9 kg	
Materiaal	HDPE-virgin	
Kleur	grijs <input checked="" type="checkbox"/>	
Draagvermogen	Statisch	2000 kg
	Dynamisch	500 kg
	Palletstellingen	n.v.t.
Bestelnummer	83170811	



6080L		
Afmetingen	800 x 600 x H 145 mm	
Uitvoering	Met 3 palletsledes overdwars, met opstaande randen.	
Gewicht	3,5 kg	
Materiaal	HDPE-regeneraat	
Kleur	zwart <input checked="" type="checkbox"/>	
Draagvermogen	Statisch	750 kg
	Dynamisch	500 kg
	Palletstellingen	n.v.t.
Bestelnummer	6101.752.093	



Ruimtebesparend

De 6080L pallet is nestbaar en daardoor ruimtebesparend tijdens retourtransport

Kunststof pallets

Europallets D1 en CS1 1200 x 800 mm



De mediumpallets van het type **D1** en **CS1** zijn gemaakt van homogeen HDPE regranulaat en geschikt voor industriële toepassingen. Beide pallettypen kunnen met stalen versterkingsprofielen geüpgraded worden. Hierdoor neemt het draagvermogen in stellingen toe van 400 kg tot 1400 kg. In tegenstelling tot de D1 is het palletdek bij de CS1 grotendeels gesloten. Beide pallets zijn leverbaar met en zonder opstaande randen en kunnen voorzien worden van RFID-tags.

ECO



ECO



D1 pallet met rand 22 mm optie

De D1 pallets zijn optioneel leverbaar met een opstaande rand van 22 mm langs het palletdek.

D1 ECO	met rand
Afmetingen	1200 x 800 x H 150 mm
Uitvoering	Met 3 palletsledes overlans, met opstaande randen 7mm.
Gewicht	12 kg
Materiaal	HDPE-regranulaat (ECO-versie)
Kleur	zwart <input checked="" type="checkbox"/>
Draagvermogen	Statisch 5000 kg Dynamisch 1000 kg Palletstellingen 400 kg
Bestelnummer	83360201

D1 ECO	zonder rand
Afmetingen	1200 x 800 x H 150 mm
Uitvoering	Met 3 palletsledes overlans.
Gewicht	12 kg
Materiaal	HDPE-regranulaat (ECO-versie)
Kleur	zwart <input checked="" type="checkbox"/>
Draagvermogen	Statisch 5000 kg Dynamisch 1000 kg Palletstellingen 400 kg
Bestelnummer	83360200

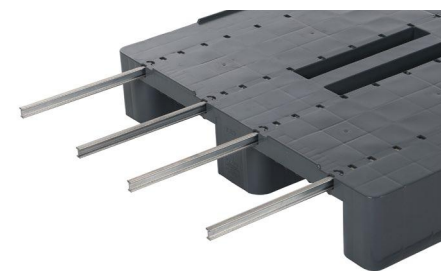

Meer draagvermogen door versterkingsprofielen optie

Voor meer draagvermogen kunnen de D1 en CS1 pallets met maximaal 4 versterkingsprofielen worden uitgerust. Het maximale draagvermogen in palletstellingen bij de D1 bedraagt dan 1250 kg en bij de CS1 zelfs 1400 kg.

ECO



ECO



CS1 ECO	met rand 7 mm
Afmetingen	1200 x 800 x H 150 mm
Uitvoering	Met 3 open palletsledes overlans, met opstaande randen 7 mm.*
Gewicht	12,5 kg
Materiaal	HDPE-regranulaat (ECO-versie)
Kleur	grijs <input checked="" type="checkbox"/>
Draagvermogen	Statisch 5000 kg Dynamisch 1000 kg Palletstellingen 400 kg (800 kg)*
Bestelnummer	83199801

CS1 ECO	met rand 22 mm
Afmetingen	1200 x 800 x H 150 mm
Uitvoering	Met 3 open palletsledes overlans, met opstaande randen 22 mm, langs het dek.*
Gewicht	12,5 kg
Materiaal	HDPE-regranulaat (ECO-versie)
Kleur	grijs <input checked="" type="checkbox"/>
Draagvermogen	Statisch 5000 kg Dynamisch 1000 kg Palletstellingen 400 kg (800 kg)*
Bestelnummer	83199808



Gesloten palletsledes optie

De CS1 pallets zijn optioneel ook leverbaar met gesloten palletsledes voor extra hygiëne en sterkte van de lat. Het grotere contact oppervlak van een dichtgelaste slede biedt tevens voordelen bij het gebruik op rollen- en kettingbanen.

* Optioneel leverbaar met gesloten palletsledes



Europallets H1 1200 x 800 mm

De **H1 europallet** is de meest gebruikte poolpallet in Europa. Deze gerenommeerde heavy duty pallet voldoet aan alle eisen van het GS1 keurmerk. De pallet heeft een vast tarragewicht van 18 kg en dichtgelaste palletsledes en klossen. Het palletdek is uitgerust met randen en nokken voor de centrering van E-bakken en CBL fust. De H1 poolpallet is gemaakt van HDPE-virgin kunststof en kan ingezet worden bij toepassingen met onverpakte levensmiddelen. Wij leveren de H1 ook in ECO uitvoering van gerecycleerd homogeen HDPE materiaal, geschikt voor industriële doeleinden. Daarnaast bieden wij een ESD uitvoering van de H1, die elektrostatisch gevoelige goederen beschermt tegen oplading en ontlading.



GS1-keurmerk



H1	GS1-versie met rand en centreernokken
Afmetingen	1200 x 800 x H 160 mm
Uitvoering	Met 3 gesloten palletsledes overlans, met opstaande randen 7 mm en centreernokken op het dek, voorzien van GS1-keurmerk.
Gewicht	18 kg
Materiaal	HDPE-virgin
Kleur	grijs
Draagvermogen	Statisch 5000 kg Dynamisch 1250 kg Palletstellingen 1000 kg
Bestelnummer	83100800



H1	met rand zonder centreernokken
Afmetingen	1200 x 800 x H 160 mm
Uitvoering	Met 3 gesloten palletsledes overlans, met opstaande randen 7 mm, zonder centreernokken op het dek.
Gewicht	18 kg
Materiaal	HDPE-virgin
Kleur	grijs
Draagvermogen	Statisch 5000 kg Dynamisch 1250 kg Palletstellingen 1000 kg
Bestelnummer	83100801



H1 ECO	met rand en open sledes
Afmetingen	1200 x 800 x H 157 mm
Uitvoering	Met 3 open palletsledes overlans, met opstaande randen 7 mm.
Gewicht	16 kg
Materiaal	HDPE-regranulaat (ECO-versie)
Kleur	zwart <input checked="" type="checkbox"/>
Draagvermogen	Statisch 5000 kg Dynamisch 1000 kg Palletstellingen 500 kg
Bestelnummer	83102211



H1 ECO	met rand en gesloten sledes
Afmetingen	1200 x 800 x H 160 mm
Uitvoering	Met 3 gesloten palletsledes overlans, met opstaande randen 7 mm.
Gewicht	18 kg
Materiaal	HDPE-regranulaat (ECO-versie)
Kleur	zwart <input checked="" type="checkbox"/>
Draagvermogen	Statisch 5000 kg Dynamisch 1250 kg Palletstellingen 800 kg
Bestelnummer	83102217



H1-L ESD	met rand
Afmetingen	1200 x 800 x H 157 mm
Uitvoering	Met 3 open palletsledes overlans, met opstaande randen 7 mm.
Gewicht	17,5 kg
Materiaal	PP-virgin met koolstofcompound, oppervlakteweerstand < 10 ⁶ Ohm
Kleur	zwart <input checked="" type="checkbox"/>
Draagvermogen	Statisch 5000 kg Dynamisch 1000 kg Palletstellingen 850 kg
Bestelnummer	83102222



Open of gesloten palletsledes

De H1 pallet is leverbaar met open of gesloten palletsledes. De gesloten palletsledes maken de H1 extra robuust, zwaar belastbaar en zorgen voor extra hygiëne.



Europallets CR1 1200 x 800 mm

Het zware werk is voor de CR1. Deze heavy duty pallet heeft een draagvermogen in palletstellingen tot 1750 kg. De pallet is uitgerust met stalen versterkingsprofielen en antislipstroken op het palletdek. De CR1 is perfect inzetbaar bij complexe handling, zware lasten in stellingen, geautomatiseerde systemen en pooling. Door de hoge vormvastheid vertoont de pallet slechts minimale doorbuiging bij temperaturen tot 40°C. De CR1 is leverbaar in HDPE-virgin en HDPE-regranulaat materiaal.

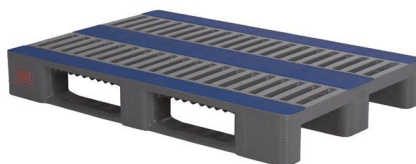

CR1	zonder versterkingsprofielen	
Afmetingen	1200 x 800 x H 160 mm	
Uitvoering	Met 3 palletsledes overlans, met blauwe antislip stroken op het dek, zonder versterkingsprofielen.	
Gewicht	16 kg	
Materiaal	HDPE-virgin	
Kleur	bruin	
Draagvermogen	Statisch	5000 kg
	Dynamisch	1250 kg
	Palletstellingen	1000 kg
Bestelnummer	83230700	

CR1	met versterkingsprofielen	
Afmetingen	1200 x 800 x H 160 mm	
Uitvoering	Met 3 palletsledes overlans, met geïntegreerde versterkingsprofielen en blauwe antislip stroken op het dek.	
Gewicht	19 kg	
Materiaal	HDPE-virgin	
Kleur	grijs	
Draagvermogen	Statisch	7500 kg
	Dynamisch	1750 kg
	Palletstellingen	1750 kg
Bestelnummer	83230801	

CR1 ECO	met versterkingsprofielen	
Afmetingen	1200 x 800 x H 160 mm	
Uitvoering	Met 3 palletsledes overlans, met geïntegreerde versterkingsprofielen en blauwe antislip stroken op het dek.	
Gewicht	19 kg	
Materiaal	HDPE-regranulaat (ECO-versie)	
Kleur	zwart	
Draagvermogen	Statisch	7500 kg
	Dynamisch	1750 kg
	Palletstellingen	1750 kg
Bestelnummer	83232230	



CR1 ECO	met versterkingsprofielen	
Afmetingen	1200 x 800 x H 160 mm	
Uitvoering	Met 3 palletsledes overlans, met blauwe antislip stroken op het dek, zonder versterkingsprofielen.	
Gewicht	16 kg	
Materiaal	HDPE-regranulaat (ECO-versie)	
Kleur	zwart	
Draagvermogen	Statisch	5000 kg
	Dynamisch	1250 kg
	Palletstellingen	1000 kg
Bestelnummer	83232242	

Een onverwoestbare constructie en extreem belastbaar

De CR1 pallet is door zijn constructie extreem belastbaar. Dit kan nog worden verhoogd door het integreren van versterkingsprofielen. Stabiele palletsledes zorgen bovendien voor een robuust geheel en een lange levensduur.

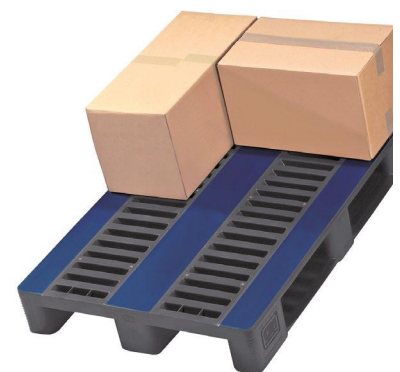

Antislip stroken op het palletdek

Met brede antislip stroken op het palletdek voor extra veiligheid bij transport van goederen en stapeling van lege pallets.



Europallets TC1 1200 x 800 mm

De **TC1 pallet** heeft een volledig glad en gesloten palletdek zonder externe ribben. Hierdoor zijn de pallets eenvoudig, snel en goed te reinigen. Ideaal voor bedrijven met hoge hygiëne eisen, maar ook bijzonder goed geschikt voor industriële toepassingen in cleanrooms en high tech omgevingen. De TC1 is op kritieke punten extra versterkt en door de sandwich constructie van het bovendek is de pallet zwaar belastbaar en vormvast. Standaard heeft de TC1 een 7 mm rand, maar optioneel kan de TC1 ook zonder rand of met een 22 mm rand worden geleverd. Technisch is het mogelijk de TC1 bij productie te voorzien van 3 geïntegreerde versterkingsprofielen in het bovendek. Door deze optie wordt het draagvermogen in stellingen verhoogd tot 1750 kg. De TC1 is leverbaar in twee materiaalsoorten: nieuw virgin HDPE voor food toepassingen en gerecycleerd homogeen HDPE voor overig industrieel gebruik.

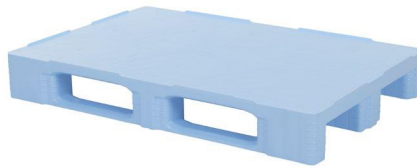

TC1	met rand
Afmetingen	1200 x 800 x H 160 mm
Uitvoering	Met 3 palletsledes overlans, met opstaande randen 7 mm.
Gewicht	18 kg
Materiaal	HDPE-virgin
Kleur	grijs
Draagvermogen	Statisch 7500 kg Dynamisch 1250 kg Palletstellingen 1000 kg (1750 kg)*
Bestelnummer	87065881

TC1	met rand
Afmetingen	1200 x 800 x H 160 mm
Uitvoering	Met 3 palletsledes overlans, met opstaande randen 7 mm.
Gewicht	18 kg
Materiaal	HDPE-virgin
Kleur	blauw
Draagvermogen	Statisch 7500 kg Dynamisch 1250 kg Palletstellingen 1000 kg (1750 kg)*
Bestelnummer	87065301

TC1 ECO	met rand
Afmetingen	1200 x 800 x H 160 mm
Uitvoering	Met 3 palletsledes overlans, met opstaande randen 7 mm.
Gewicht	18 kg
Materiaal	HDPE-regranulaat (ECO-versie)
Kleur	zwart <input checked="" type="checkbox"/>
Draagvermogen	Statisch 7500 kg Dynamisch 1250 kg Palletstellingen 1000 kg (1750 kg)*
Bestelnummer	87065201

* Met optionele versterkingsprofielen

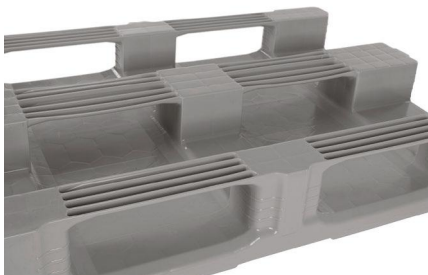

Geheel glad en gesloten

De TC1 is geheel glad en gesloten aan de boven- en onderzijde van het palletdek, voor een perfecte hygiëne.



Hoog draagvermogen en lange levensduur

De gepatenteerde lasgeometrie van de TC-pallets garandeert een hoog draagvermogen en een lange levensduur.



Met versterkingsprofielen

Voor een hoger draagvermogen kan de TC1 pallet optioneel worden voorzien van versterkingsprofielen. Het draagvermogen in palletstellingen bedraagt dan 1750 kg.

Industriepallets D3 en D3-5 1200 x 1000 mm

De D3 en D3-5 zijn echte allrounders. De pallets van HDPE-regranulaat hebben een laag eigen gewicht. Met toevoeging van stalen versterkingsprofielen zijn deze mediumpallets te upgraden tot zwaar belastbare stellingpallets: het draagvermogen wordt dan verhoogd tot 1250 kg. Deze optie is ook achteraf te integreren, evenals antislippluggen in het palletdek en RFID tags. Antislippluggen bieden grip aan de bovenzijde en aan de onderzijde van het palletdek. Dit komt de veiligheid tijdens handling en transport ten goede. De D3-5 met perimetrisch onderdek kan zowel overdwars als overlangs in palletstellingen geplaatst worden en is ook geschikt voor blokstapelning van laadgoed.



ECO



D3 ECO		met rand
Afmetingen	1200 x 1000 x H 150 mm	
Uitvoering	Met 3 palletsledes overlangs, met opstaande randen 7 mm.	
Gewicht	14 kg	
Materiaal	HDPE-regranulaat (ECO-versie)	
Kleur	zwart <input checked="" type="checkbox"/>	
Draagvermogen	Statisch	5000 kg
	Dynamisch	1000 kg
	Palletstellingen	400 kg (1250 kg)*
Bestelnummer	83325201	

* Met optionele versterkingsprofielen

ECO



D3 ECO		zonder rand
Afmetingen	1200 x 1000 x H 150 mm	
Uitvoering	Met 3 palletsledes overlangs, zonder opstaande randen.	
Gewicht	14 kg	
Materiaal	HDPE-regranulaat (ECO-versie)	
Kleur	zwart <input checked="" type="checkbox"/>	
Draagvermogen	Statisch	5000 kg
	Dynamisch	1000 kg
	Palletstellingen	400 kg (1250 kg)*
Bestelnummer	83325200	



Extra sterk op belangrijke punten

De schuine aanbindingen van de palletsledes met de klossen maken de D3 en D3-5-pallets extra sterk. Bovendien zijn de palletsledes aan beide kanten afgeschuind voor een probleemloze handling met pallettrucks.

ECO



D3-5 ECO		met rand
Afmetingen	1200 x 1000 x H 150 mm	
Uitvoering	Met 5 palletsledes (3 overlangs en 2 overdwars), met opstaande randen 7 mm.	
Gewicht	15 kg	
Materiaal	HDPE-regranulaat (ECO-versie)	
Kleur	zwart <input checked="" type="checkbox"/>	
Draagvermogen	Statisch	5000 kg
	Dynamisch	1000 kg
	Palletstellingen	400 kg (1250 kg)*
Bestelnummer	83320201	

* Met optionele versterkingsprofielen

ECO



D3-5 ECO		zonder rand
Afmetingen	1200 x 1000 x H 150 mm	
Uitvoering	Met 5 palletsledes (3 overlangs en 2 overdwars), zonder opstaande randen 7 mm.	
Gewicht	15 kg	
Materiaal	HDPE-regranulaat (ECO-versie)	
Kleur	zwart <input checked="" type="checkbox"/>	
Draagvermogen	Statisch	5000 kg
	Dynamisch	1000 kg
	Palletstellingen	400 kg (1250 kg)*
Bestelnummer	83320200	

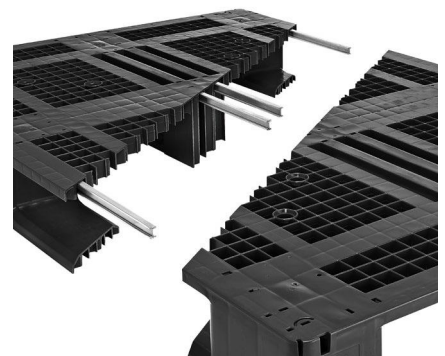

Een onverwoestbare constructie en extreem belastbaar

De D3 en D3-5-pallets zijn upgradable en eenvoudig van een solide mediumpallet tot een zware stellingpallet te transformeren door de pallet met versterkingsprofielen uit te rusten. Dit kan ook achteraf. Het draagvermogen in palletstellingen bedraagt dan 1250 kg.



Industriepallets CS3 en H3 1200 x 1000 mm

De CS3 en H3 zijn hoogwaardige mediumpallets in industrieformaat. De H3 hygiënepallet met dichte palletsledes is vervaardigd van nieuw slagvast HDPE voor gebruik in food- en vriesomstandigheden. De ECO variant van de H3 en de CS3 pallets zijn gemaakt van homogeen HDPE regeneraat materiaal voor algemeen industrieel gebruik. Een versterkte aanbinding van sledes naar de klossen en bij de overgang van de klossen naar het palletdek zorgen voor extra sterkte en een lange levensduur. De uitvoeringen met dichtgelaste palletsledes hebben een extra dikke slijtsool van 5 mm. Dit zorgt voor een vrijwel onverwoestbare palletslede, extra hygiëne en veel tractie op rollen- en kettingbanen. Voor extra veiligheid in stellingen kan de slijtsool worden uitgevoerd met een blauwe antislip onderzijde. De CS3 pallets kunnen worden voorzien van stalen versterkingsprofielen en zo tot 1400 kg in stellingen dragen. Dit is ook achteraf nog mogelijk, evenals het aanbrengen van RFID-tags.



ECO



CS3 ECO met rand en open sledes	
Afmetingen	1200 x 1000 x H 150 mm
Uitvoering	Met 3 open palletsledes overlans, met opstaande randen 7 mm.
Gewicht	16 kg
Materiaal	HDPE-regranulaat
Kleur	<input checked="" type="checkbox"/> grijs
Draagvermogen	Statisch 5000 kg Dynamisch 1000 kg Palletstellingen 400 kg (1250 kg)*
Bestelnummer	83229801

ECO



CS3 ECO met rand en gesloten sledes	
Afmetingen	1200 x 1000 x H 150 mm
Uitvoering	Met 3 gesloten palletsledes overlans, met opstaande randen 7 mm.
Gewicht	18 kg
Materiaal	HDPE-regranulaat (ECO-versie)
Kleur	<input checked="" type="checkbox"/> grijs
Draagvermogen	Statisch 5000 kg Dynamisch 1000 kg Palletstellingen 800 kg (1400 kg)*
Bestelnummer	83229811

ECO



CS3 ECO met rand en open sledes	
Afmetingen	1200 x 1000 x H 150 mm
Uitvoering	Met 3 open palletsledes overlans, met opstaande randen 22 mm langs het dek.
Gewicht	16 kg
Materiaal	HDPE-regranulaat (ECO-versie)
Kleur	<input checked="" type="checkbox"/> grijs
Draagvermogen	Statisch 5000 kg Dynamisch 1000 kg Palletstellingen 400 kg (1250 kg)*
Bestelnummer	83229808

* Met optionele versterkingsprofielen

ECO



H3 met rand	
Afmetingen	1200 x 1000 x H 160 mm
Uitvoering	Met 3 gesloten palletsledes overlans, met opstaande randen 7 mm.
Gewicht	22 kg
Materiaal	HDPE-virgin
Kleur	<input checked="" type="checkbox"/> grijs
Draagvermogen	Statisch 5000 kg Dynamisch 1250 kg Palletstellingen 850 kg
Bestelnummer	83180801



H3 ECO met rand	
Afmetingen	1200 x 1000 x H 157 mm
Uitvoering	Met 3 open palletsledes overlans, met opstaande randen 7 mm.
Gewicht	19,5 kg
Materiaal	HDPE-regranulaat (ECO-versie)
Kleur	<input checked="" type="checkbox"/> zwart
Draagvermogen	Statisch 5000 kg Dynamisch 1000 kg Palletstellingen 500 kg
Bestelnummer	83182211



Gesloten palletsledes

Gesloten palletsledes: robuust en hygiënisch. Zowel de CS3 als de H3 kan met gesloten palletsledes geleverd worden.



Industriepallets CR3 en CR3-5 1200 x 1000 mm

De CR3 en CR3-5 zijn met recht heavy duty pallets. Door de stabiele constructie en het hoge draagvermogen zijn deze pallets zeer geschikt voor zware ladingen. Pallets uit de CR serie vertonen minimale doorbuiging en zijn daardoor ideaal voor toepassingen in geautomatiseerde magazijnsystemen. De CR3 en CR3-5 zijn leverbaar in HDPE virgin en HDPE regranulaat, met en zonder geïntegreerde stalen versterkingsprofielen en blauwe antislip stroken op het palletdek. De CR3-5 met perimetrische constructie kan zowel overdwars als overlangs in palletstellingen geplaatst worden en is geschikt voor blokstapelning van laadgoed.

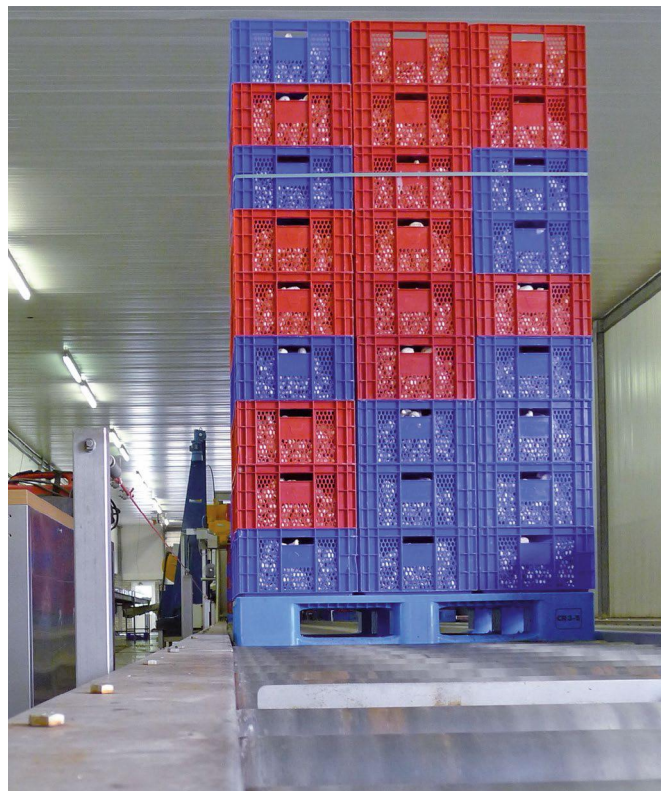

CR3	met rand en versterkingsprofielen
Afmetingen	1200 x 1000 x H 160 mm
Uitvoering	Met 3 palletsledes overlangs, met geïntegreerde versterkingsprofielen, antislip stroken op het dek en opstaande randen 5 mm.
Gewicht	25,5 kg
Materiaal	HDPE-virgin
Kleur	grijs
Draagvermogen	Statisch 7500 kg Dynamisch 1750 kg Palletstellingen 1400 kg
Bestelnummer	83305801



CR3-5	met rand
Afmetingen	1200 x 1000 x H 160 mm
Uitvoering	Met 5 palletsledes (3 overlangs en 2 overdwars), met antislip stroken op het dek en opstaande randen 5 mm.
Gewicht	23,5 kg
Materiaal	HDPE-virgin
Kleur	bruin
Draagvermogen	Statisch 5000 kg Dynamisch 1250 kg Palletstellingen 1000 kg
Bestelnummer	83300702



CR3-5	met rand en versterkingsprofielen
Afmetingen	1200 x 1000 x H 160 mm
Uitvoering	Met 5 palletsledes (3 overlangs, 2 overdwars), geïntegreerde versterkingsprofielen, antislip stroken op het dek, opstaande randen 5 mm.
Gewicht	27 kg
Materiaal	HDPE-virgin
Kleur	grijs
Draagvermogen	Statisch 7500 kg Dynamisch 1500 kg Palletstellingen 1400 kg
Bestelnummer	83300801



CR3-5 ECO	met rand
Afmetingen	1200 x 1000 x H 160 mm
Uitvoering	Met 5 palletsledes (3 overlangs en 2 overdwars), met antislip stroken op het dek en opstaande randen 5 mm.
Gewicht	23,5 kg
Materiaal	HDPE-regranulaat (ECO-versie)
Kleur	zwart
Draagvermogen	Statisch 5000 kg Dynamisch 1250 kg Palletstellingen 1000 kg (1400 kg)*
Bestelnummer	83302202



CR3-5 ECO	met rand zonder antislip stroken
Afmetingen	1200 x 1000 x H 160 mm
Uitvoering	Met 5 palletsledes (3 overlangs en 2 overdwars), met opstaande randen 5 mm.
Gewicht	22 kg
Materiaal	HDPE-regranulaat (ECO-versie)
Kleur	zwart
Draagvermogen	Statisch 5000 kg Dynamisch 1250 kg Palletstellingen 1000 kg
Bestelnummer	83302241



Antislip stroken en opstaande randen

De CR-serie is standaard uitgevoerd met blauwe antislip stroken en opstaande randen voor extra veiligheid.

* Met optionele versterkingsprofielen



Industriepallets TC3 en TC3-5 1200 x 1000 mm

Maximale hygiëne is gegarandeerd bij de TC3 en TC3-5 pallets. De boven- en onderzijde van deze industriepallets zijn volledig glad en gesloten, zonder holtes of ribben waarin vuil zich kan vestigen. Verontreiniging aan de pallet of de lading is dan ook uitgesloten. Deze heavy duty pallets zijn uitermate geschikt voor toepassingen in cleanrooms of stofvrije en high tech omgevingen. Mede door de zeer solide lasnaad in het palletdek hebben TC pallets een stootvaste en zwaar belastbare constructie. De TC3-5 kan dankzij de perimetrische uitvoering zowel in de lengte- als in de breedterichting in palletstellingen geplaatst worden. De vijf palletsledes zorgen voor een betere gewichtsverdeling bij directe stapeling op zakken, dozen of kratten.

**ECO**

TC3		met rand	
Afmetingen	1200 x 1000 x H 160 mm		
Uitvoering	Met 3 palletsledes overlans, met opstaande randen 7 mm.		
Gewicht	21,5 kg		
Materiaal	HDPE-virgin		
Kleur	grijs		
Draagvermogen	Statisch	7500 kg	
	Dynamisch	1500 kg	
	Palletstellingen	1250 kg	(2000 kg)*
Bestelnummer	87035841		



TC3		met rand	
Afmetingen	1200 x 1000 x H 160 mm		
Uitvoering	Met 3 palletsledes overlans, met opstaande randen 7 mm.		
Gewicht	21,5 kg		
Materiaal	HDPE-virgin		
Kleur	blauw		
Draagvermogen	Statisch	7500 kg	
	Dynamisch	1500 kg	
	Palletstellingen	1250 kg	(2000 kg)*
Bestelnummer	87035341		



TC3 ECO		met rand	
Afmetingen	1200 x 1000 x H 160 mm		
Uitvoering	Met 3 palletsledes overlans, met opstaande randen 7 mm.		
Gewicht	21,5 kg		
Materiaal	HDPE-regranulaat (ECO-versie)		
Kleur	zwart		
Draagvermogen	Statisch	7500 kg	
	Dynamisch	1500 kg	
	Palletstellingen	1250 kg	(2000 kg)*
Bestelnummer	87035241		

* Met optionele versterkingsprofielen

ECO

TC3-5		met rand	
Afmetingen	1200 x 1000 x H 160 mm		
Uitvoering	Met 5 palletsledes (3 overlans en 2 overdwars), met opstaande randen 7 mm.		
Gewicht	22,5 kg		
Materiaal	HDPE-virgin		
Kleur	grijs		
Draagvermogen	Statisch	7500 kg	
	Dynamisch	1500 kg	
	Palletstellingen	1250 kg	(2000 kg)*
Bestelnummer	87030840		

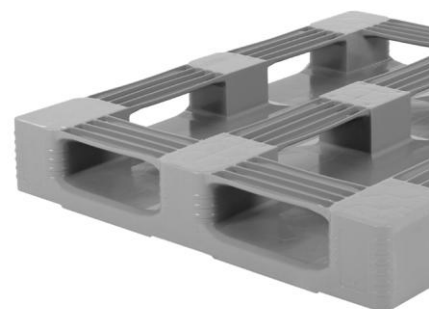

TC3-5 ECO		met rand	
Afmetingen	1200 x 1000 x H 160 mm		
Uitvoering	Met 5 palletsledes (3 overlans en 2 overdwars), met opstaande randen 7 mm.		
Gewicht	22,5 kg		
Materiaal	HDPE-regranulaat (ECO-versie)		
Kleur	zwart		
Draagvermogen	Statisch	7500 kg	
	Dynamisch	1250 kg	
	Palletstellingen	1000 kg	(1750 kg)*
Bestelnummer	87030204		

**Geheel glad en gesloten**

De pallets uit de TC-serie zijn geheel glad en gesloten aan de boven- en onderzijde van het palletdek voor een perfecte hygiëne.

* Met optionele versterkingsprofielen

Kunststof pallets

Exportpallets

Onze exportpallets zijn ontwikkeld voor het exporteren van non-foodproducten en verpakte levensmiddelen. Deze pallets zijn gemaakt van gerecycled kunststof. Vocht, bacteriën en ongedierte hebben geen toegang tot dit materiaal. Deze hygiënische pallets hebben een vast gewicht en voldoen aan de hoge eisen van exportlanden. Een IPPC certificering is dan ook niet nodig. De exportpallets

zijn bestemd voor eenmalig of semi-eenmalig gebruik en minder zware toepassingen. Voor iedere toepassing bieden wij een passende exportpallet. Van de standaard Eurnorm afmetingen tot speciale containerpallets 1140 x 1140 mm en vatenpallets 1200 x 1200 mm. Daarnaast leveren wij zwaardere exportpallets in euro- en industrieformaat die kortstondig 1000 kilo in stellingen kunnen dragen.



Exportpallet 1200 x 800 mm	
Afmetingen	1200 x 800 x H 150 mm
Uitvoering	Nestbare lichtgewicht pallet op 9 poten, met opstaande randen 5 mm.
Gewicht	5,2 kg
Materiaal	Mix-regeneraat
Kleur	zwart <input checked="" type="checkbox"/>
Draagvermogen	Statisch 2000 kg Dynamisch 1000 kg Palletstellingen n.v.t.
Bestelnummer	55.QP1208LB9FR



Exportpallet 1200 x 800 mm	
Afmetingen	1200 x 800 x H 150 mm
Uitvoering	Nestbare lichtgewicht pallet op 9 poten, met gesloten dek en opstaande randen 5 mm.
Gewicht	6,2 kg
Materiaal	Mix-regeneraat
Kleur	zwart <input checked="" type="checkbox"/>
Draagvermogen	Statisch 2500 kg Dynamisch 1000 kg Palletstellingen n.v.t.
Bestelnummer	55.QP.1208.CD



Losse palletsledes	
Set met losse aanklikbare palletsledes voor exportpallets 1200 x 800 en 1200 x 1000 mm.	
Bestelnummer	55.QP.1208LPR.



Exportpallet 1200 x 1000 mm	
Afmetingen	1200 x 1000 x H 150 mm
Uitvoering	Nestbare lichtgewicht pallet op 9 poten, met opstaande randen 5 mm.
Gewicht	6,6 kg
Materiaal	Mix-regeneraat
Kleur	zwart <input checked="" type="checkbox"/>
Draagvermogen	Statisch 2000 kg Dynamisch 1000 kg Palletstellingen n.v.t.
Bestelnummer	55.QP1210LB9FR



Exportpallet 1200 x 1000 mm	
Afmetingen	1200 x 1000 x H 150 mm
Uitvoering	Nestbare lichtgewicht pallet op 9 poten, met gesloten dek en opstaande randen 5 mm.
Gewicht	8,1 kg
Materiaal	Mix-regeneraat
Kleur	zwart <input checked="" type="checkbox"/>
Draagvermogen	Statisch 2500 kg Dynamisch 1000 kg Palletstellingen n.v.t.
Bestelnummer	55.QP.1210.CD



Containerpallet 1140 x 1140 mm	
Afmetingen	1140 x 1140 x H 150 mm
Uitvoering	Nestbare lichtgewicht pallet op 9 poten, met opstaande randen 5 mm.
Gewicht	7,6 kg
Materiaal	Mix-regeneraat
Kleur	zwart <input checked="" type="checkbox"/>
Draagvermogen	Statisch 2500 kg Dynamisch 1000 kg Palletstellingen n.v.t.
Bestelnummer	55.QP.1140LR9F



Vatenpallet 1200 x 1200 mm	
Afmetingen	1200 x 1200 x H 150 mm
Uitvoering	Nestbare lichtgewicht pallet op 9 poten, met opstaande randen 5 mm.
Gewicht	8,4 kg
Materiaal	Mix-regeneraat
Kleur	zwart <input checked="" type="checkbox"/>
Draagvermogen	Statisch 2500 kg Dynamisch 1000 kg Palletstellingen n.v.t.
Bestelnummer	55.QP.1212LR9F



Exportpallet 1200 x 800 mm geschikt voor palletstellingen	
Afmetingen	1200 x 800 x H 160 mm
Uitvoering	Nestbare lichtgewicht pallet op 9 poten, met opstaande randen 5 mm.
Gewicht	16 kg
Materiaal	Mix-regeneraat
Kleur	zwart <input checked="" type="checkbox"/>
Draagvermogen	Statisch 4000 kg Dynamisch 2500 kg Palletstellingen 1000 kg
Bestelnummer	55.QP.1208HB3



Exportpallet 1200 x 1000 mm geschikt voor palletstellingen	
Afmetingen	1200 x 1000 x H 160 mm
Uitvoering	Nestbare lichtgewicht pallet op 9 poten, met opstaande randen 5 mm.
Gewicht	20 kg
Materiaal	Mix-regeneraat
Kleur	zwart <input checked="" type="checkbox"/>
Draagvermogen	Statisch 4000 kg Dynamisch 2500 kg Palletstellingen 1000 kg
Bestelnummer	55.QP.1210HB3



Speciale formaten

Voor iedere toepassing bieden wij een perfect passende pallet. Een selectie van onze pallets in afwijkende afmetingen staat op deze pagina. Met een hoogwaardige lastechniek produceren wij kunststof pallets in elke afmeting. De kwaliteit en stabiliteit van de oorspronkelijke pallet blijven hierbij gewaarborgd. Maatwerk is mogelijk vanaf één exemplaar. Informeer bij onze productspecialisten naar de mogelijkheden voor uw specifieke toepassing.



ECO



CR4 ECO	
Afmetingen	1000 x 1000 x H 160 mm
Uitvoering	Met 3 palletsledes overlans, met antislip stroken op het dek, zonder opstaande randen.
Gewicht	17 kg
Materiaal	HDPE-regranulaat (ECO-versie)
Kleur	zwart <input checked="" type="checkbox"/>
Draagvermogen	Statisch 5000 kg Dynamisch 1250 kg
Palletstellingen	op aanvraag
Bestelnummer	83302202.5



1311H3RL met 3 palletsledes	
Afmetingen	1300 x 1100 x H 165 mm
Uitvoering	Met 3 palletsledes overlans, zonder opstaande randen.
Gewicht	24,5 kg
Materiaal	PPC-regeneraat
Kleur	zwart <input checked="" type="checkbox"/>
Draagvermogen	Statisch 5000 kg Dynamisch 1500 kg Palletstellingen 750 kg (1000 kg)*
Bestelnummer	55.QB.1311H3RL



1140H3RR met 3 palletsledes	
Afmetingen	1140 x 1140 x H 170 mm
Uitvoering	Met 3 palletsledes overlans, met opstaande randen 5 mm.
Gewicht	24,5 kg
Materiaal	PE/PP Mix-regeneraat
Kleur	zwart <input checked="" type="checkbox"/>
Draagvermogen	Statisch 5000 kg Dynamisch 1500 kg Palletstellingen 800 kg (1000 kg)*
Bestelnummer	55.QP.1140H3RR

ECO



1212H3RR met 3 palletsledes	
Afmetingen	1200 x 1200 x H 170 mm
Uitvoering	Met 3 palletsledes, met opstaande randen 5 mm.
Gewicht	26 kg
Materiaal	Mix-regeneraat
Kleur	zwart <input checked="" type="checkbox"/>
Draagvermogen	Statisch 5000 kg Dynamisch 1500 kg Palletstellingen 750 kg (1000 kg)*
Bestelnummer	55.QP.1212H3RRL



H1-DUO ECO ca. 1600 x 1200 mm	
Afmetingen	1550 x 1200 x H 160 mm
Uitvoering	Met 5 palletsledes overlans, met opstaande randen 7 mm.
Gewicht	30 kg
Materiaal	HDPE-regranulaat (ECO-versie)
Kleur	zwart <input checked="" type="checkbox"/>
Draagvermogen	Statisch 5000 kg Dynamisch 1000 kg** Palletstellingen op aanvraag
Bestelnummer	83102211.DUO



TC3-DUO ca. 2000 x 1200 mm	
Afmetingen	1950 x 1200 x H 160 mm
Uitvoering	Met 5 palletsledes overlans, met opstaande randen 7 mm.
Gewicht	42 kg
Materiaal	HDPE-virgin
Kleur	grijs
Draagvermogen	Statisch 7500 kg Dynamisch 1500 kg** Palletstellingen op aanvraag
Bestelnummer	87035841.DUO

* Ook leverbaar als uitvoering met 6 palletsledes

** Bij gelijkmatig verdeelde last en brede vorkpositie heftruck

Accessoires voor kunststof pallets

Opties en accessoires dragen bij aan een brede inzetbaarheid van onze kunststof pallets. Zo kan met toevoeging van pallet opzetranden een efficiënte en veilige transporteenheid gecreëerd worden. Verdeelstrips tussen de opzetranden realiseren een vakverdeling ter bescherming van laadgoed. Palletkeggen worden gebruikt voor het vervoer van speciaal, rond laadgoed. Daarnaast zijn er diverse opties mogelijk zoals een opdruk van bedrijfslogo, tekst of nummering. Onze productspecialisten adviseren u graag over de mogelijkheden die aansluiten op uw situatie.



Keg voor H-palletserie en CR-palletserie

Afmetingen 480 x 280 x H117 mm
Uitvoering Palletkeg voor rollen, voor H-serie en CR-serie, draagvermogen 350 kg/st.
Materiaal HDPE
Kleur **Zwart**
Bestelnummer 81990800

Keg voor H-palletserie en CR-palletserie lang

Afmetingen 1105 x 120 x H60 mm
Uitvoering Palletkeg, lange uitvoering, voor H-serie en CR-serie
Materiaal PP-regranulaat
Kleur Multicolor
Bestelnummer 83750800

Keg voor H-palletserie en CR-palletserie kort

Afmetingen 460 x 120 x H 60 mm
Uitvoering Palletkeg, korte uitvoering, voor H-serie en CR-serie
Materiaal PP-regranulaat
Kleur Multicolor
Bestelnummer 83760800



Palletdeksel

Afmetingen 1215 x 815 x H 82 mm
Uitvoering Deksel voor centrering van bakken op europallets. Creëert een veilige laadeenheid voor transport en opslag. Geschikt voor gebruik met spanbanden.
Materiaal HDPE
Gewicht 5,5 kg
Kleur **grijs**
Bestelnummer 83298800

Palletdeksel

Afmetingen 1222 x 1022 x H 82 mm
Uitvoering Deksel voor centrering van bakken op industriepallets. Creëert een veilige laadeenheid voor transport en opslag. Geschikt voor gebruik met spanbanden.
Materiaal HDPE
Gewicht 6,8 kg
Kleur **grijs**
Bestelnummer 83299800



Accessoires voor kunststof pallets



Kunststof opzetrand 800 x 600

Afmetingen	800 x 600 x H 200 mm
Vouwmaat	1325 x 65 x H 235 mm
Uitvoering	Vouwbare pallet opzetrand, met 4 gegalvaniseerde scharnieren.
Gewicht	7 kg
Materiaal	HDPE, gegalvaniseerde stalen scharnieren
Kleur	zwart <input checked="" type="checkbox"/>
Bestelnummer	99.60600



Kunststof opzetrand 1200 x 800

Afmetingen	1200 x 800 x H 200 mm
Vouwmaat	1925 x 65 x H 235 mm
Uitvoering	Vouwbare pallet opzetrand, met 4 gegalvaniseerde scharnieren*.
Gewicht	10 kg
Materiaal	HDPE, gegalvaniseerde stalen scharnieren
Kleur	zwart <input checked="" type="checkbox"/>
Bestelnummer	99.60800

* Optioneel leverbaar met 6 scharnieren, vouwmaat 1170 x 120 x H 235 mm



Kunststof opzetrand 1200 x 1000

Afmetingen	1200 x 1000 x H 200 mm
Vouwmaat	2125 x 65 x H 235 mm
Uitvoering	Vouwbare pallet opzetrand, met 4 gegalvaniseerde scharnieren*.
Gewicht	11 kg
Materiaal	HDPE, gegalvaniseerde stalen scharnieren
Kleur	zwart <input checked="" type="checkbox"/>
Bestelnummer	99.60100

* Optioneel leverbaar met 6 scharnieren, vouwmaat 1170 x 120 x H 235 mm



Kunststof vakverdelers 750 mm

Uitvoering	Kamverdeelstrip 750 mm, als vakverdeling voor pallettopzetranden.
Materiaal	Mix-Regeneraat
Kleur	zwart <input checked="" type="checkbox"/>
Afmetingen	750 x 10 x H 55 mm
Bestelnummer	99.7HM.08
Afmetingen	750 x 10 x H 120 mm
Bestelnummer	99.8HM.08
Afmetingen	750 x 15 x H 180 mm
Bestelnummer	99.9HM.08



Kunststof vakverdelers 950 mm

Ausführung	Kamverdeelstrip 950 mm, als vakverdeling voor pallettopzetranden.
Materiaal	Mix-Regeneraat
Kleur	zwart <input checked="" type="checkbox"/>
Afmetingen	950 x 10 x H 55 mm
Bestelnummer	99.7HM.10
Afmetingen	950 x 10 x H 120 mm
Bestelnummer	99.8HM.10
Afmetingen	950 x 15 x H 180 mm
Bestelnummer	99.9HM.10



Kunststof vakverdelers 1150 mm

Ausführung	Kamverdeelstrip 1150 mm, als vakverdeling voor pallettopzetranden.
Materiaal	Mix-Regeneraat
Kleur	zwart <input checked="" type="checkbox"/>
Afmetingen	1150 x 10 x H 55 mm
Bestelnummer	99.7HM.12
Afmetingen	1150 x 10 x H 120 mm
Bestelnummer	99.8HM.12
Afmetingen	1150 x 15 x H 180 mm
Bestelnummer	99.9HM.12

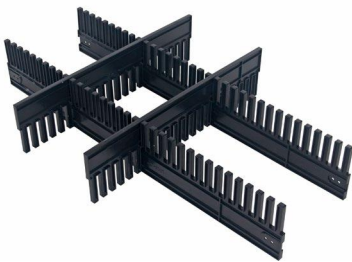

Eenvoudige montage

Kunststof verdeelstrips kunnen eenvoudig in elkaar worden gestoken tot een handige vakverdeling.



Ideaal voor indeling van pallettopzetranden

De kunststof verdeelstrips zijn ideaal voor het indelen van pallettopzetranden.

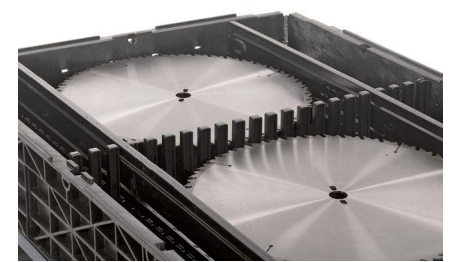

Bescherming van laadgoed

De verdeelstrips bieden een prima bescherming tijdens transport en opslag van uw waardevolle en kwetsbare goederen.



Opdruk met logo

Hotprint met bedrijfslogo.



Opdruk met letters

Hotprint in standaard letters in 1 kleur, met letterhoogte 15 mm of 30 mm.



Opdruk met nummering

Oplopende nummering in 1 kleur, met letterhoogte 15 mm of 30 mm.

Techrack 600 x 400

Met het Techrack systeem kunnen kwetsbare technische onderdelen en componenten eenvoudig en veilig gereinigd, vervoerd en opgeslagen worden. Techrack is een kunststof reinigingskorf met een variabele vakverdeling die exact op de afmeting van de inhoud kan worden afgestemd.

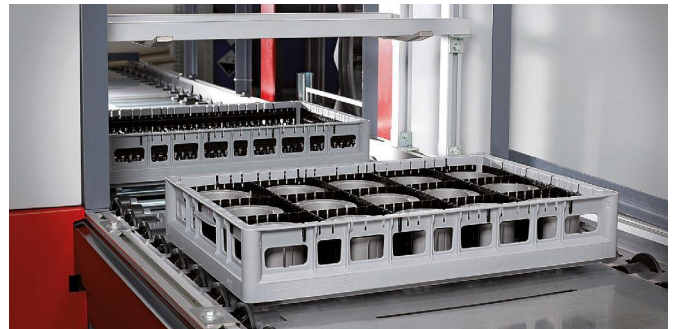

Technische gegevens	
Afmetingen	600 x 400 mm
Afmetingen inwendig	560 x 360 mm
Hoogte	110 mm (basiskorf), met opbouw exact op de inhoud afgestemd.
Binnenhoogte	72 mm (basiskorf), met opbouw exact op de inhoud afgestemd.
Vakverdeling	Exact op de inhoud af te stemmen en in te richten.
Vakgrootte	15 x 15 mm, in stappen van 15 mm te vergroten.
Gewicht basiskorf	1,6 kg
Gewicht bovenraam	0,5 kg

Materiaal kunststof in twee varianten	
Basisvariant (Polypropyleen)	Geschikt voor reinigingsprocessen met water en zeep, beperkt geschikt voor chemische reinigingsmiddelen. Kleur grijs.
Chemievariant (Polyamide)	Geschikt voor reinigingsprocessen met de gebruikelijke chemische reinigingsmiddelen. Kleur zwart.

Korfvarianten



Basiskorf met lage vakverdeling



Basiskorf met hoge vakverdeling



Basiskorf met bovenrand en enkele vakverdeling

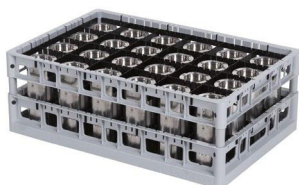

Basiskorf met bovenrand en twee vakverdelingen



Basiskorf met bovenrand, tussenraam en drie vakverdelingen

Het System

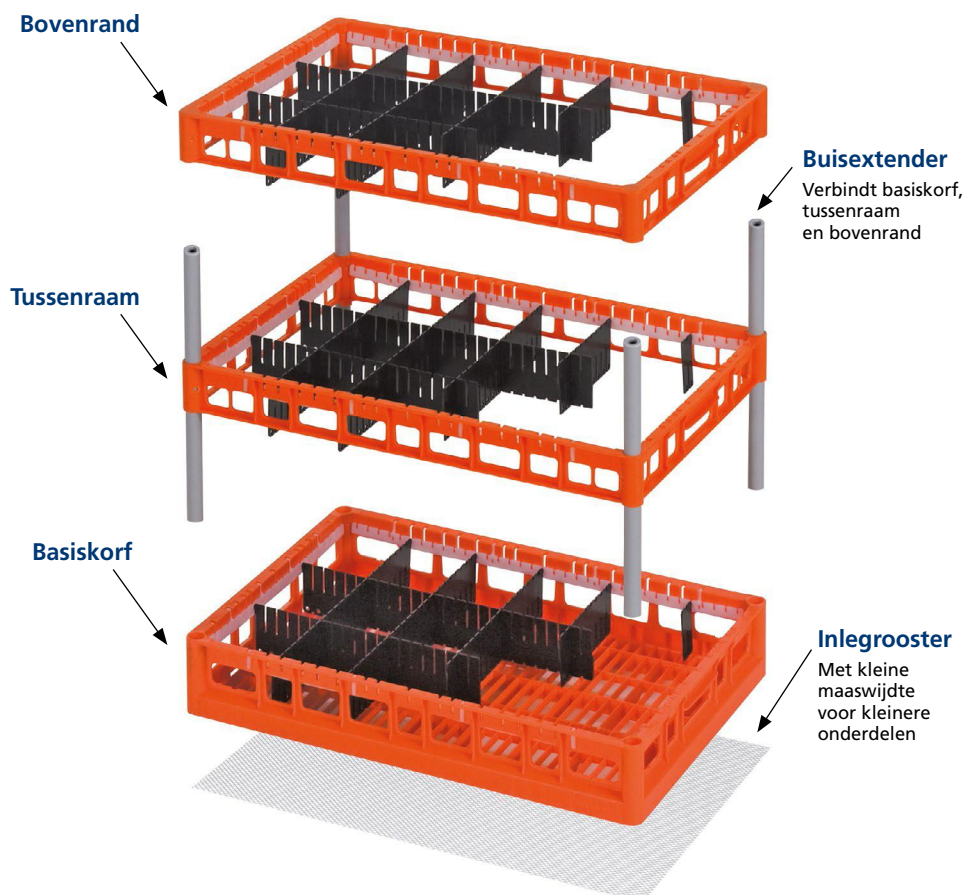

De voordelen

- Uitgevoerd in kunststof: effectieve bescherming van de inhoud tegen krassen en beschadigingen.
- Reiniging, transport én opslag van hoogwaardige metalen onderdelen in één korf.
- Geschikt voor alle reinigingsprocessen, zowel met waterige oplossingen als ook met chemicaliën.
- Voordeliger en lichter dan traditionele reinigingskorven van metaal.
- Vakverdeling en korfhoogte worden exact op de inhoud afgestemd.
- Meer efficiency: ompakken van de inhoud tussen reiniging en opslag is overbodig.
- Euronorm afmeting 600 x 400 mm: ideaal voor gebruik op kunststof pallets en rolcontainers.
- Onderling stapelbaar met de gangbare Euronorm stapelbakken van kunststof.

Vraag de speciale Techrack-brochure aan of download deze op onze website.

Techrack & Variogrid

Techtray en Variogrid zijn kunststof producttrays voor industriële onderdelenreiniging, opslag en transport. Iedere producttray is maatwerk; met de bijbehorende kunststof pins, verdeelstrips, stapelpins en handgrepen kunnen de ladingdragers naar behoefte worden ingedeeld

aangepast. Hierdoor is de flexibiliteit hoog en wordt een optimale productbescherming en reiniging gerealiseerd. De basisplaat kan op maat worden gemaakt voor gebruik in bestaande reinigingskorven, metalen draadmanden en stapelbakken.



Techtray	425 x 276 mm
Afmetingen	425 x 276 x H 15 mm
Materiaal	Versterkt polyamide
Bestendigheid	Geschikt voor reinigingsprocessen met de gebruikelijke chemische reinigingsmiddelen.
Kleur	zwart

Variogrid	600 x 400 mm
Afmetingen	600 x 400 x H 15 mm
Materiaal	Versterkt polyamide
Bestendigheid	Geschikt voor reinigingsprocessen met de gebruikelijke chemische reinigingsmiddelen.
Kleur	zwart

Accessoires

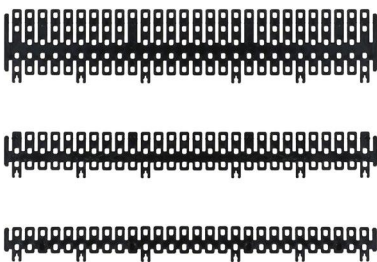

Verdeelstrips in de hoogtes 28, 46 en 69 mm

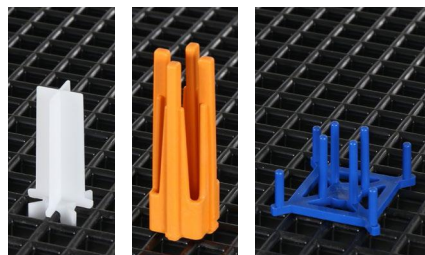

Een uitgebreid assortiment draai-, steek- en stapelpins

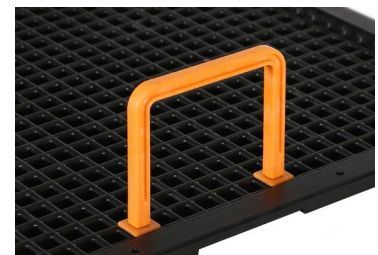

Handgrepen in de hoogtes 28, 46 en 69 mm

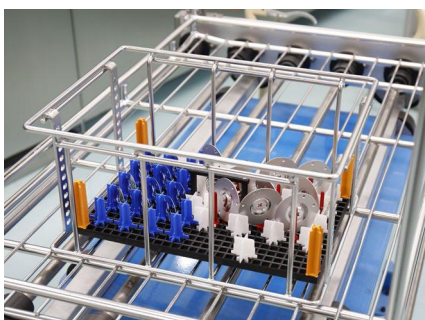

De voordelen

- All-in-one reiniging, transport en opslag
- Geschikt voor chemische en ultrasone reiniging
- Vele individuele configuratiemogelijkheden door variabele bodemmaten
- Uitgevoerd in kunststof: dus vriendelijk voor kwetsbare producten
- Flexibel inzetbaar door de vele opbouw mogelijkheden en onderlinge stapelbaarheid
- Veelal combineerbaar met bestaande reinigingssystemen, korven en draadmanden

Vraag de speciale Techtray & Variogrid brochure aan of download deze op onze website.

Maatwerk voor logistieke vraagstukken



Ons uitgebreide standaard assortiment met transport- en opslagmiddelen biedt voor vele logistieke problemen een ideale oplossing. Voor laadgoed met een afwijkende vorm of speciale maatvoering zijn de mogelijkheden van deze standaard producten echter begrensd. Speciaal voor dergelijke logistieke vraagstukken bieden wij **maatwerkoplossingen** aan: hoogwaardige kunststof producten die exact op hun toepassing zijn afgestemd. Dankzij moderne productie- en assemblagetechnieken zijn bijvoorbeeld onze bakken en palletboxen in vele afmetingen en uitvoeringen leverbaar. De techniek van het kunststof lassen maakt het mogelijk om een kunststof bak of palletbox te vergroten zonder dat de stabiliteit en kwaliteit van de bak of box afnemen. Onze producten kunnen geheel naar wens in elke afmeting en ook vloeistofdicht geproduceerd worden. Wij werken met de modernste apparatuur en technieken, waarmee productmodificaties en maatwerkoplossingen probleemloos vervaardigd kunnen worden. Onderstaand vindt u enkele voorbeelden van onze maatwerkoplossingen. Vraag onze productspecialisten naar de mogelijkheden.



Stapelbak voor een koffiezetapparaat

Verhoogde stapelbak, voorzien van schotten. Zeer geschikt voor bijvoorbeeld koffiezetapparaten. Dankzij de schotten staan de apparaten stabiel in de bak en is er bovendien plaats voor diverse accessoires.



Stapelbak 1045 x 400 x H 220 mm

Verlengde stapelbak met een versterkte bodem, samengesteld uit twee Euronorm stapelbakken. Ideaal voor lang formaat goederen die niet in een standaard stapelbak passen.



Stapelkrat 1155 x 400 x H 250 mm

Verlengde stapelkrat met een versterkte bodem, samengesteld uit twee Euronorm stapelkratten uit de R-serie. De krat heeft een inwendige lengte van 1125 mm en is ideaal voor langformaat goederen. Dankzij de geperforeerde wanden is de krat zeer geschikt voor het vervoer van snijbloemen.



Groot formaat kunststof pallet

Groot formaat pallet samengesteld uit zes kunststof pallets die duurzaam met elkaar verlast zijn. Voor het vervoer van grote producten, zoals wandpanelen of grote kartonnen platen in de verpakingsindustrie.



XL kunststof palletbox

Twee palletboxes die duurzaam met elkaar verlast zijn. De XL palletbox is dankzij zijn formaat ideaal voor bulkgoederen. De box wordt hier ingezet voor automatische handling in een paprikasorteerstraat.



MAGNUM Box 1200 x 1000 mm met bodemuitloop

De inklapbare MAGNUM Box met afsluitbare bodemuitloop wordt ingezet voor het interne transport van PVC kunststofgranulaat. Deze stabiele grootvolume container is voorzien van een uitloop met schroefdeksel in de bodemplaat. Hierdoor kan de inhoud snel en eenvoudig uit de container lopen.



XXL kunststof palletbox

Verrijdbare XXL palletbox voor het opbergen en verplaatsen van volumineuze producten. Door de twee uitneembare wandpanelen kan deze palletbox eenvoudig beladen worden.

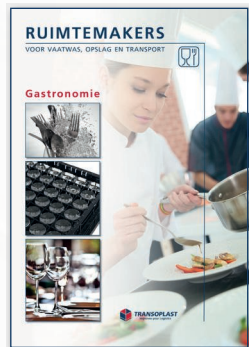
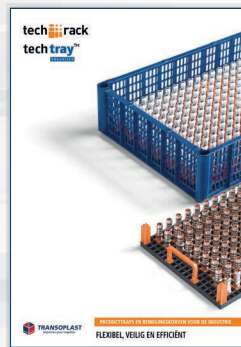

Maak gebruik van onze kennis

Profiteer van onze **ervaring** in kunststof transport- en opslagsystemen. Deze ervaring wordt gecombineerd met een grote **productkennis** en een flexibele, **klantgerichte instelling**. Door jarenlange ervaring weten wij bovendien wat er in de logistiek wordt gevraagd en zijn wij in staat om ook voor **specifieke wensen** een oplossing te bieden.

Laat u zich in deze folder overtuigen van de **kwaliteit** en **diversiteit** van ons assortiment. Een nog uitgebreider overzicht vindt u in bovenstaande folders of op onze website www.transoplast.nl.

De Transoplast Group staat graag voor u klaar!

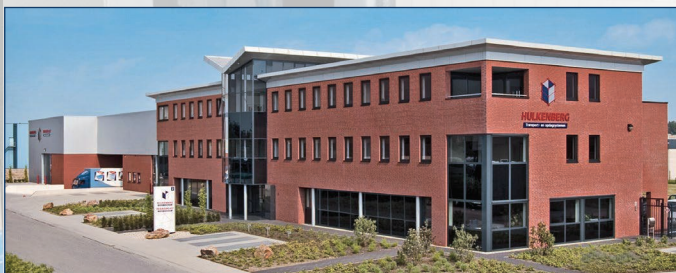

Transoplast bv
Ulenpasweg 2
7041 GB 's-Heerenberg
Tel. (0314) 66 44 00
E-Mail info@transoplast.nl
Internet www.transoplast.nl



Transoplast bv
Diepenbekerweg 30
B-3500 Hasselt
Tel. (011) 23 54 50
E-Mail info@transoplast.be
Internet www.transoplast.be



Transoplast GmbH
Groendahlscher Weg 87
D-46446 Emmerich
Tel. (0 28 22) 97 78-55
E-Mail info@transoplast.de
Internet www.transoplast.de